

PROJETO ARQUITETÔNICO - CONSTRUÇÃO DA UBS CRISTAIS
ESCALA INDICADA

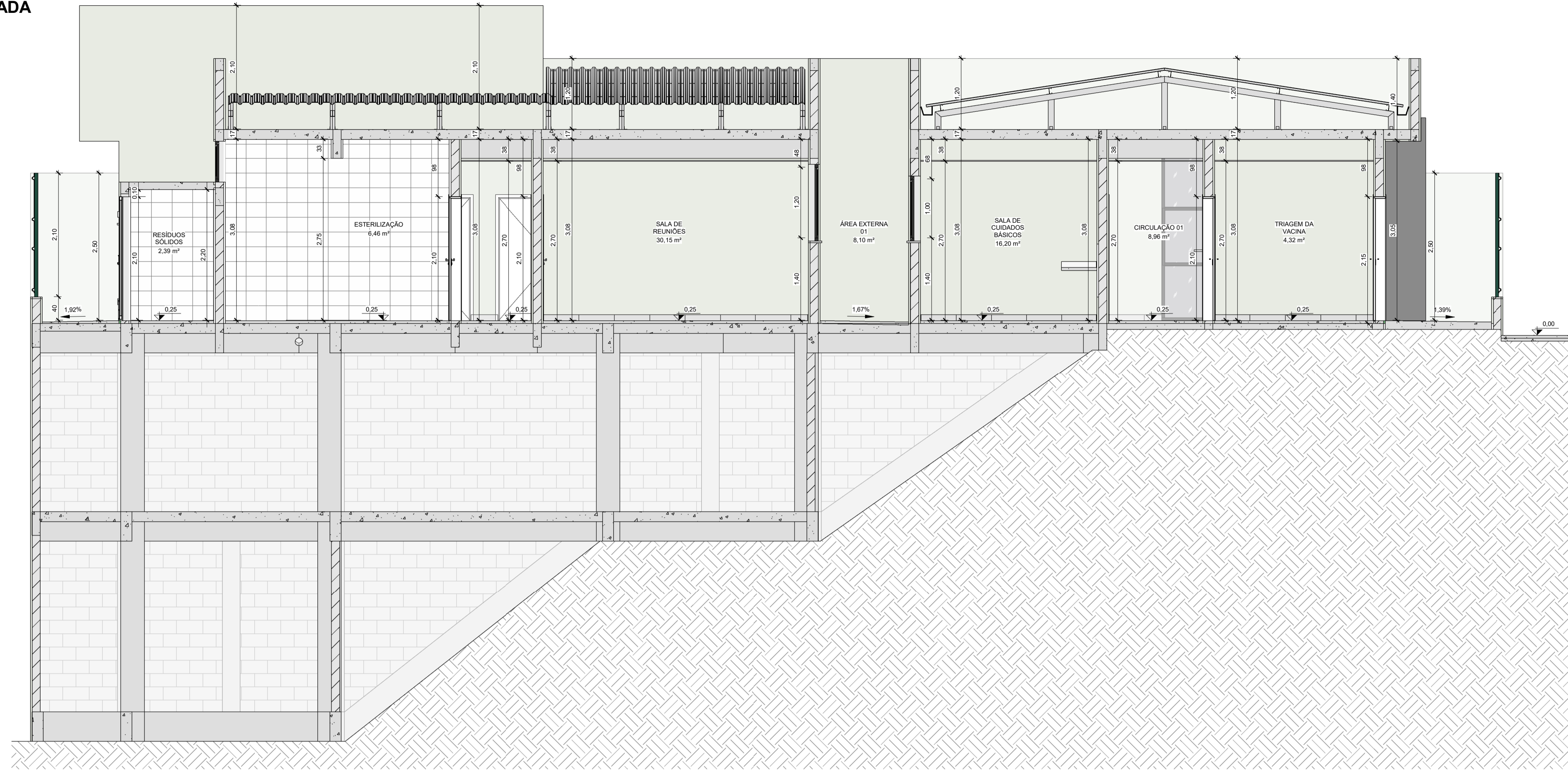

1 CORTE CC
 1 : 50

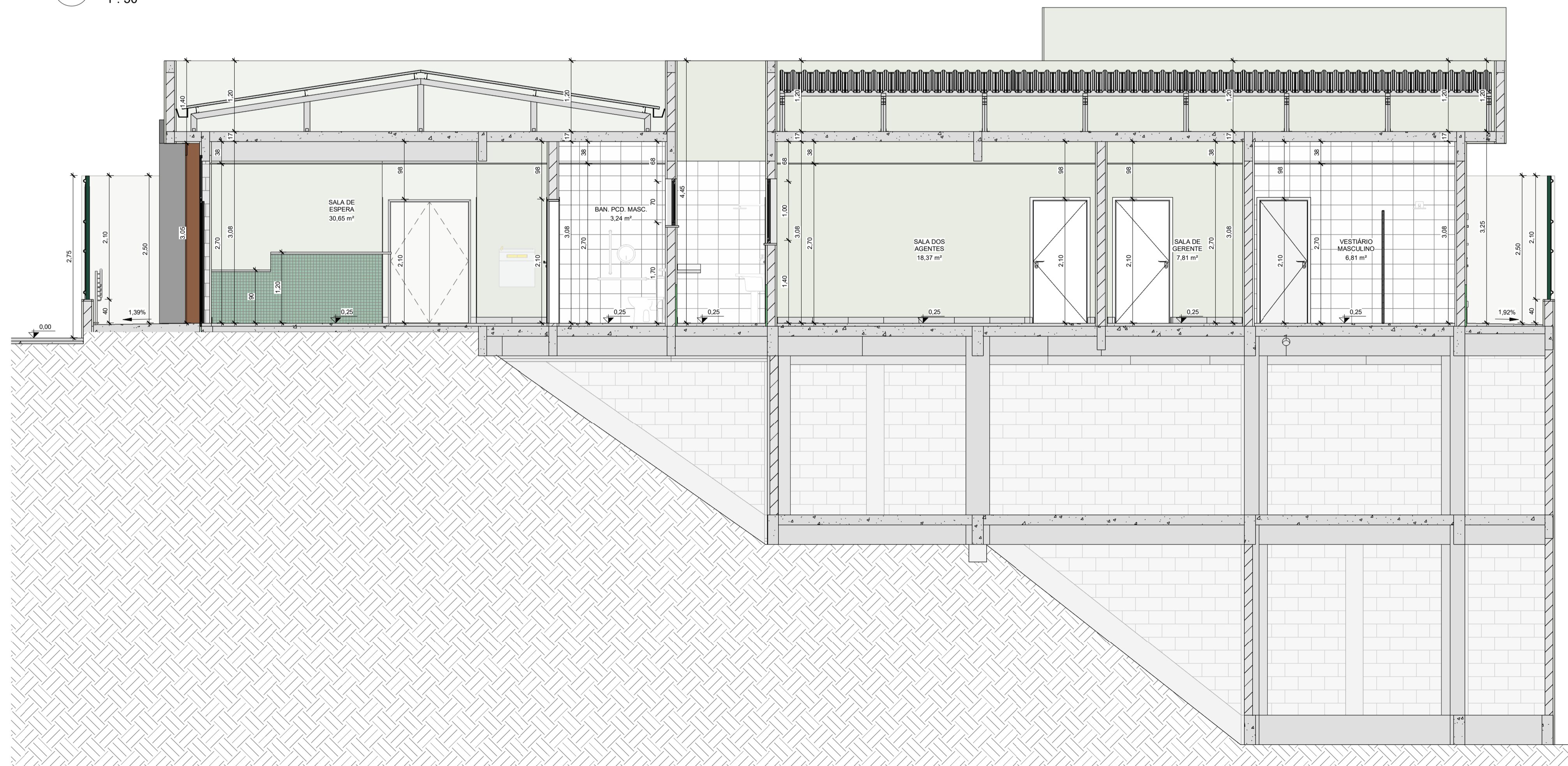

2 CORTE DD
 1 : 50

NOTAS:
 - MEDIDAS E NÍVEIS EM METROS E CENTÍMETROS;
 - VERIFICAR DETALHES CONSTRUTIVOS PERTINENTES NO MEMORIAL DESCRITIVO;
 - RAMPAS DEVERÃO SER EXECUTADAS CONFORME OS NÍVEIS DO PISO E DE ACORDO COM A NBR 9050;
 - ALTERAÇÕES NESTE PROJETO SOMENTE COM AUTORIZAÇÃO EXPRESSA DA FISCALIZAÇÃO E DA EMPRESA PROJETISTA.

REFERÊNCIAS:
 - PLANILHA DE QUANTITATIVOS;
 - MEMORIAL DESCRITIVO E ESPECIFICAÇÕES TÉCNICAS.

REV. 01	08/11/24	ALTERAÇÕES CONFORME VIGILÂNCIA SANITÁRIA	DAC
REV. 00	20/05/24	EMISSÃO INICIAL	DAC
REVISÃO	DATA	DESCRIÇÃO	RESP.



 Rua Cel. Joaquim Francisco, 341, Bairro Varginha CEP: 37501-052 - Itajubá / MG Tel: (35) 2143-9087 www.dacengenharia.com.br	COORDENAÇÃO DE PROJETOS RESPONSÁVEL TÉCNICO RAFAEL BARBOSA CARREIRA CAU:00A155411-5
	ALOISIO CAETANO FERREIRA CREA: MG-97.132/D

EMPREENDIMENTO CONSTRUÇÃO DA UBS CRISTAIS		DISCIPLINA ARQUITETÔNICO
ENDEREÇO RUA ROBERTO SCODELER, B. BELLA ITÁLIA POUSO ALEGRE - MG		FASE DO PROJETO EXECUTIVO
ASSUNTO CORTE CC CORTE DD		FOLHA Nº 03/19
DATA INICIAL 20/05/2024	ESCALA INDICADA	REVISÃO REV.01
DAC-PMPA-CRIS-PE-ARQ-R01.RVT		