

PROJETO DE REFORMA DO CEIM DO BAIRRO SÃO CRISTOVÃO
ESCALA INDICADA

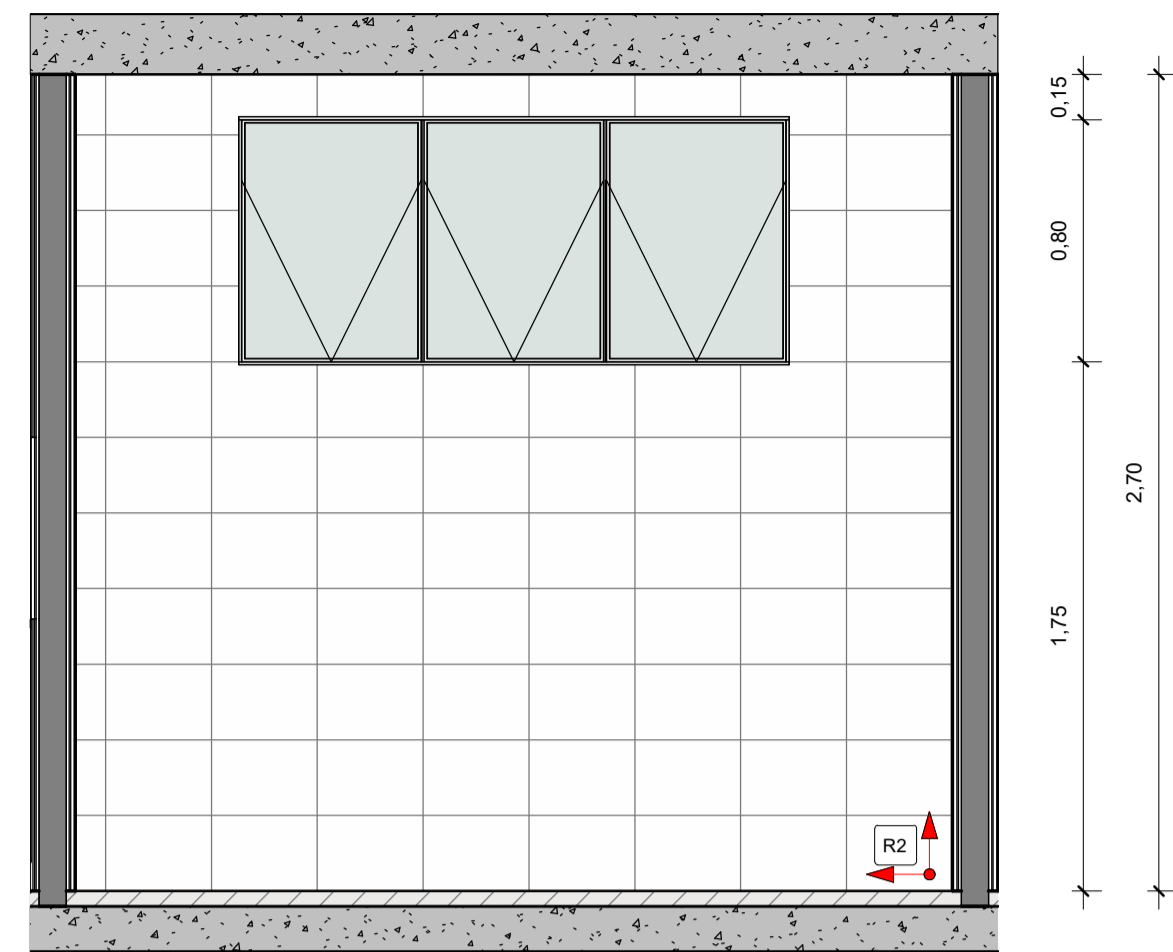

1 W.C. FEMININO (A)
1 : 25

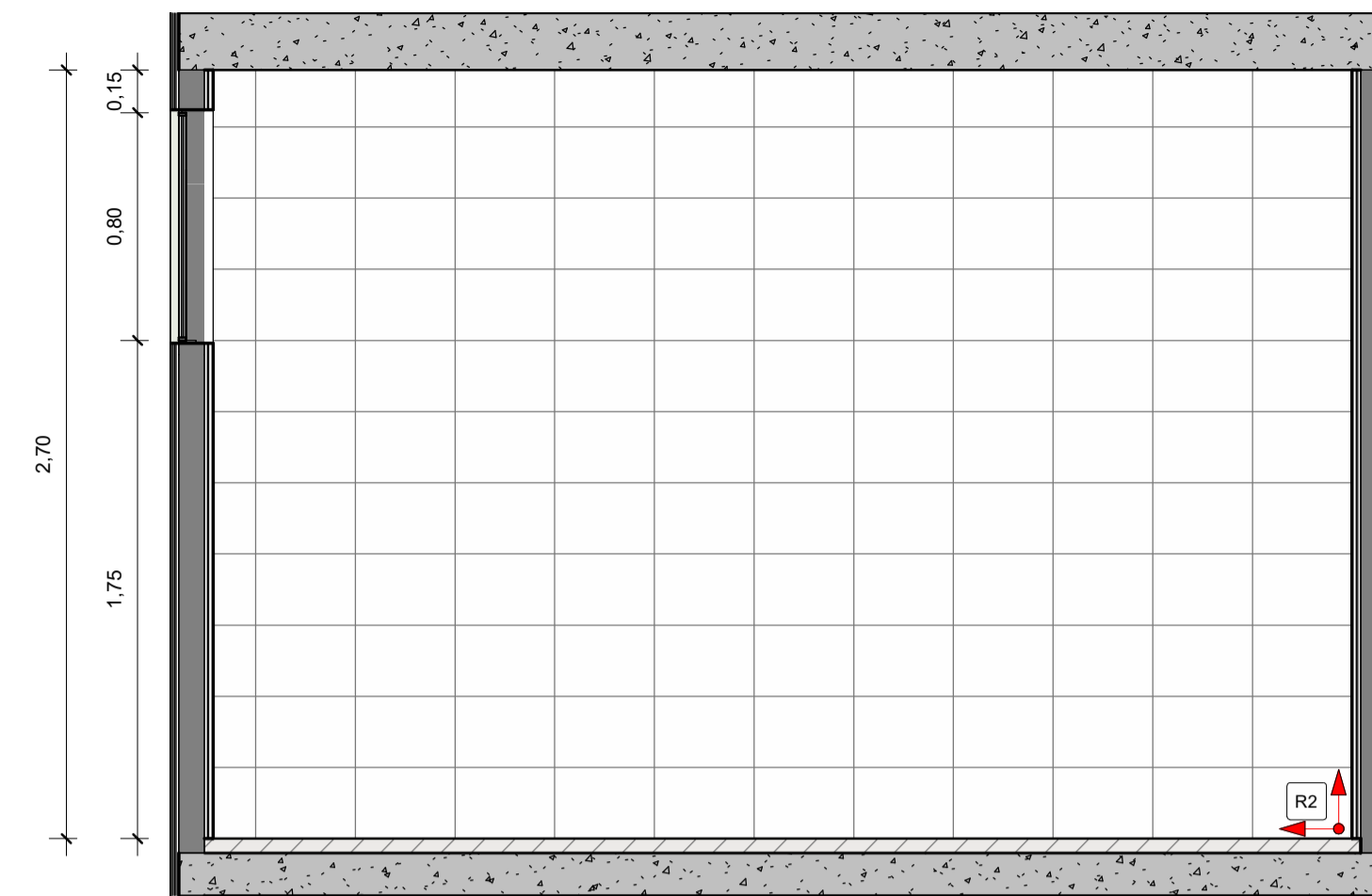

2 W.C. FEMININO (B)
1 : 25

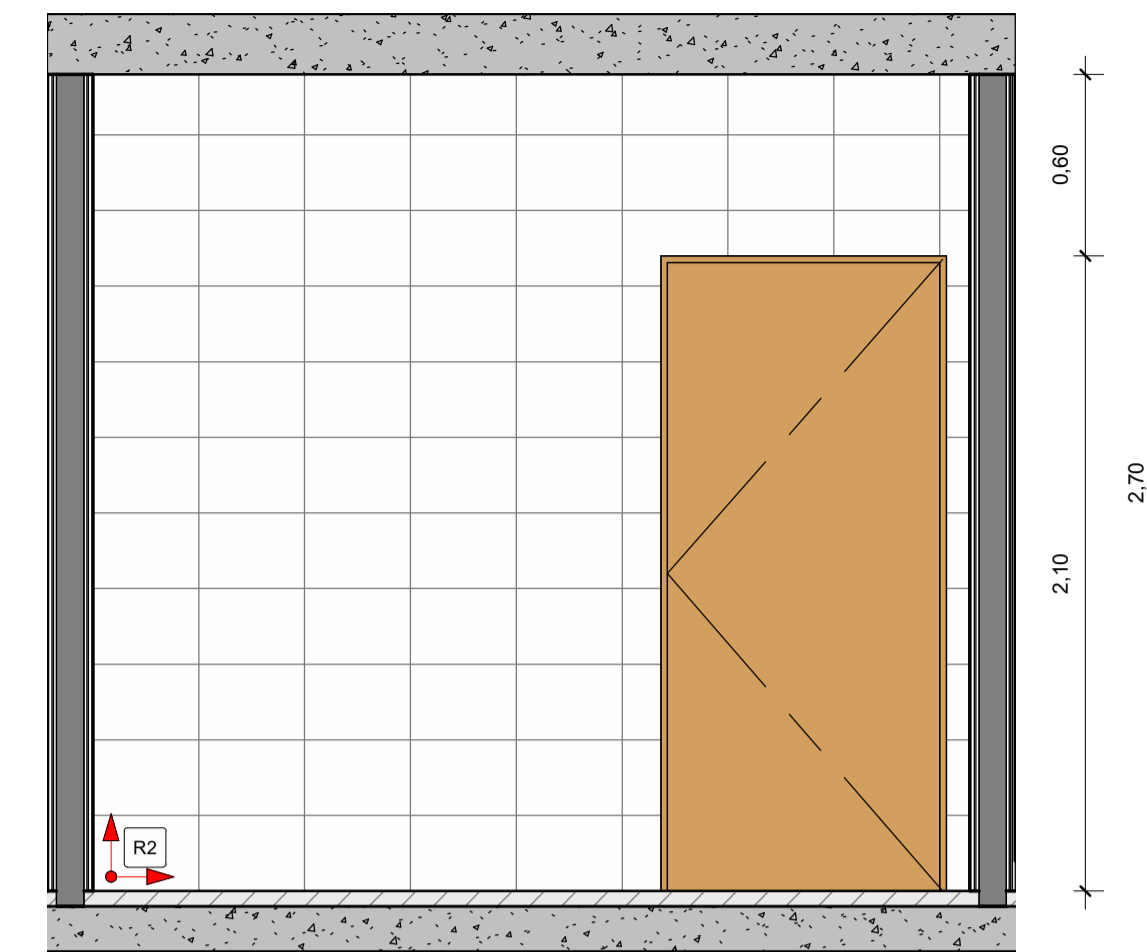

3 W.C. FEMININO (C)
1 : 25

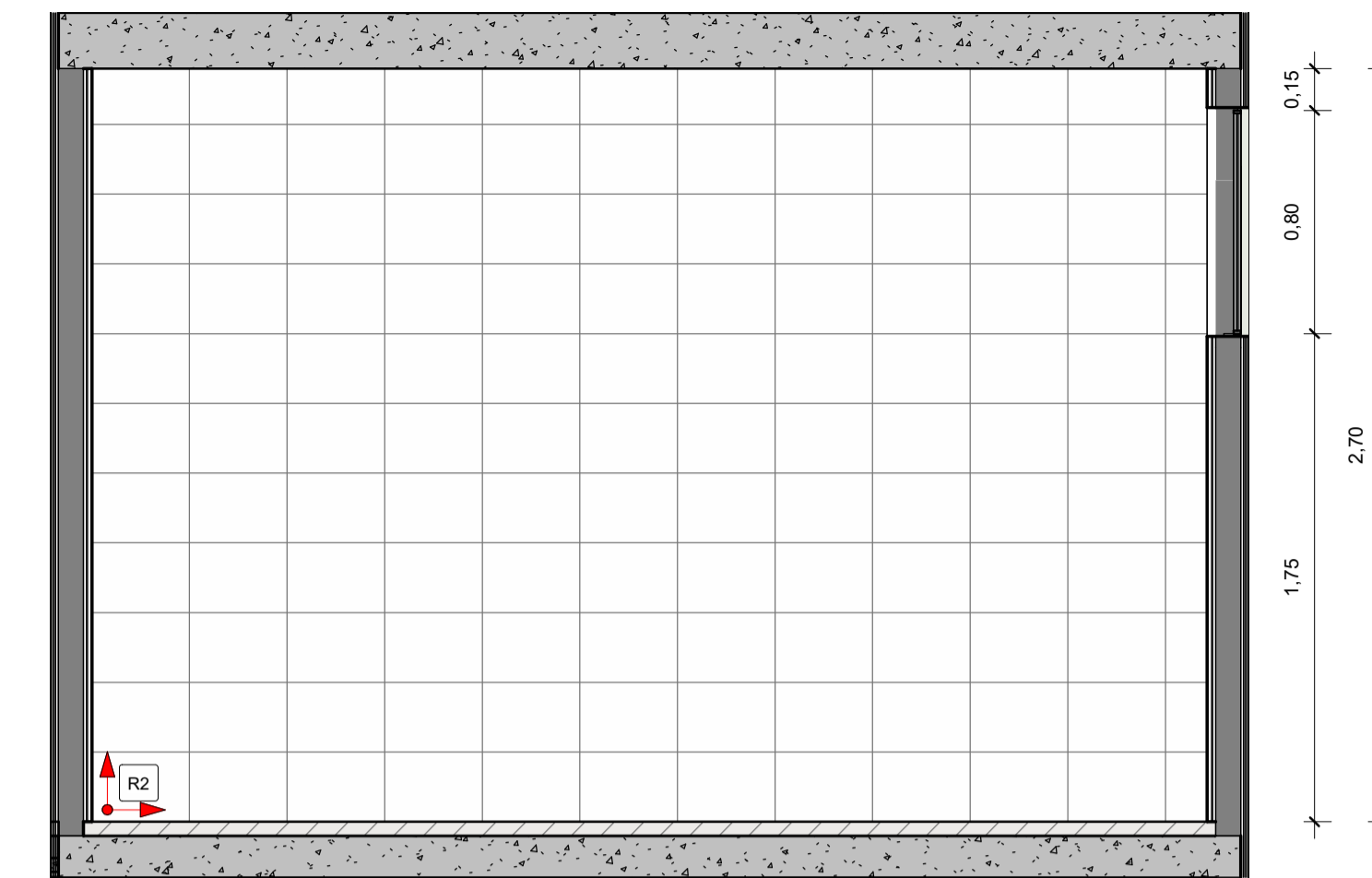

4 W.C. FEMININO (D)
1 : 25

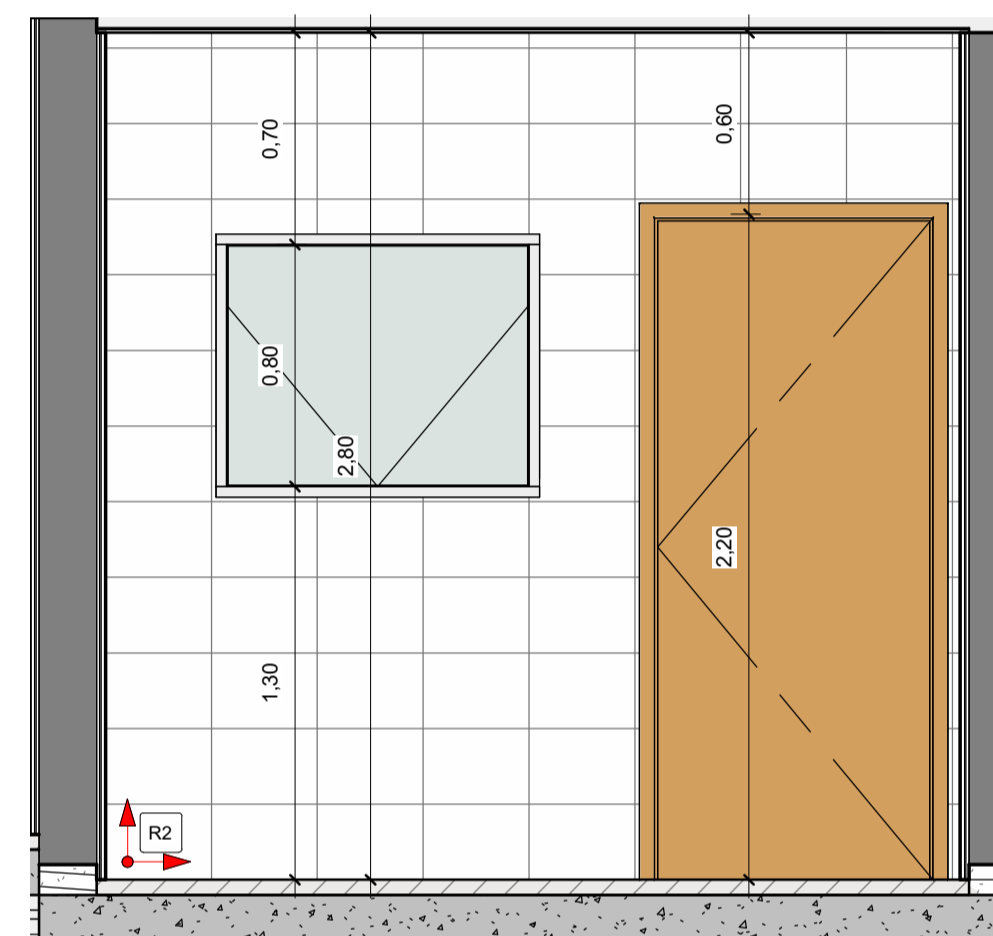

5 WC INFANTIL FEMININO (A)
1 : 25

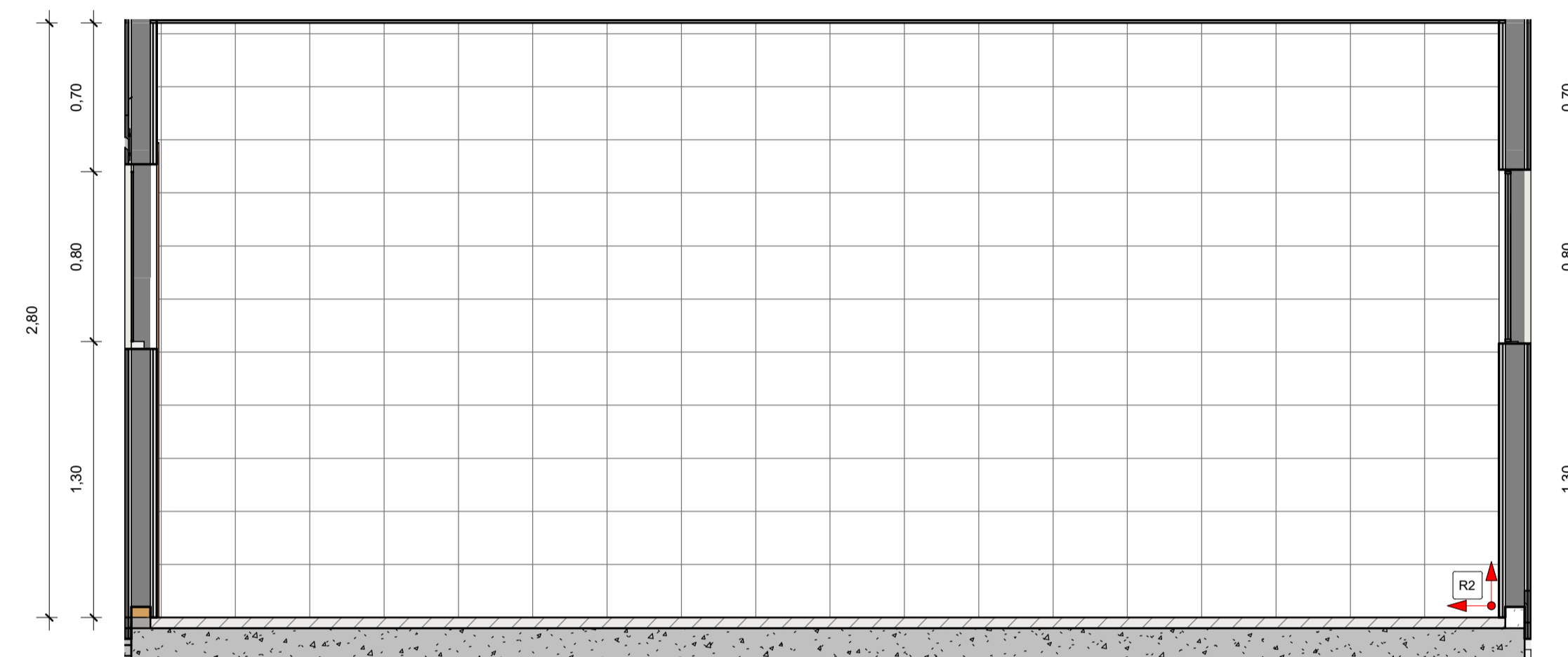

6 WC INFANTIL FEMININO (B)
1 : 25

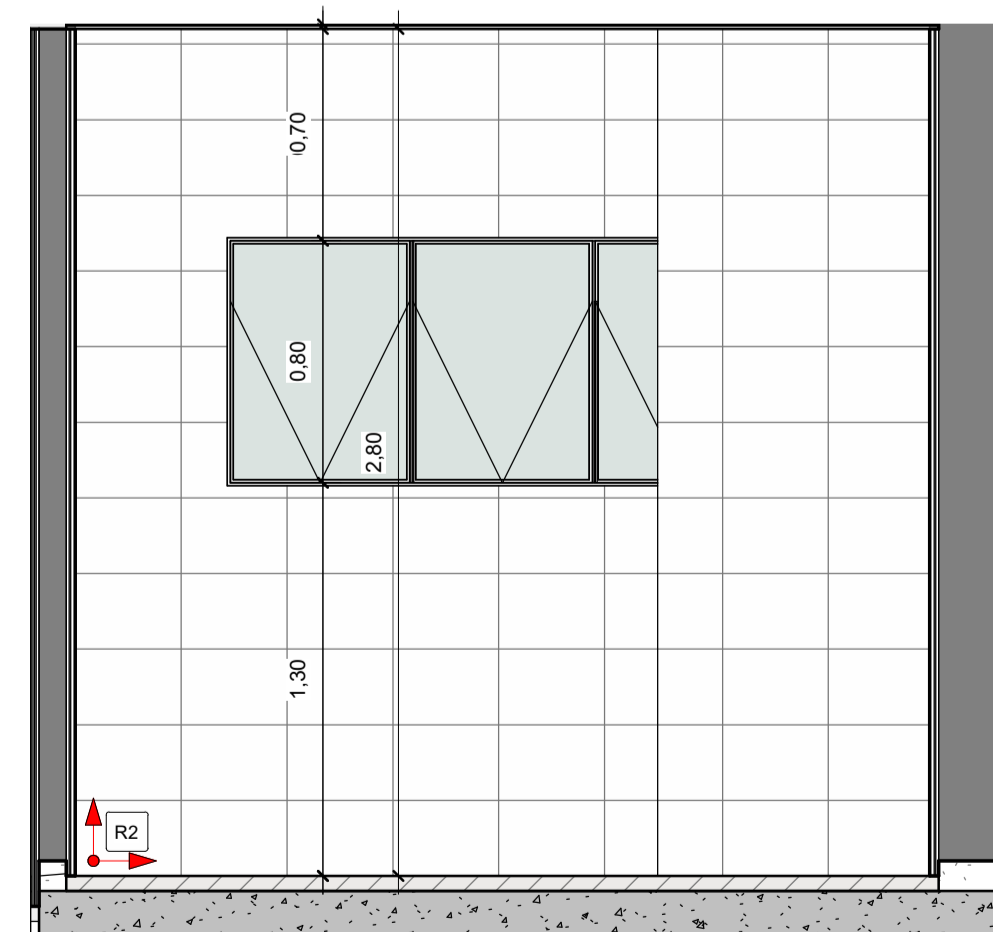

7 WC INFANTIL FEMININO (C)
1 : 25

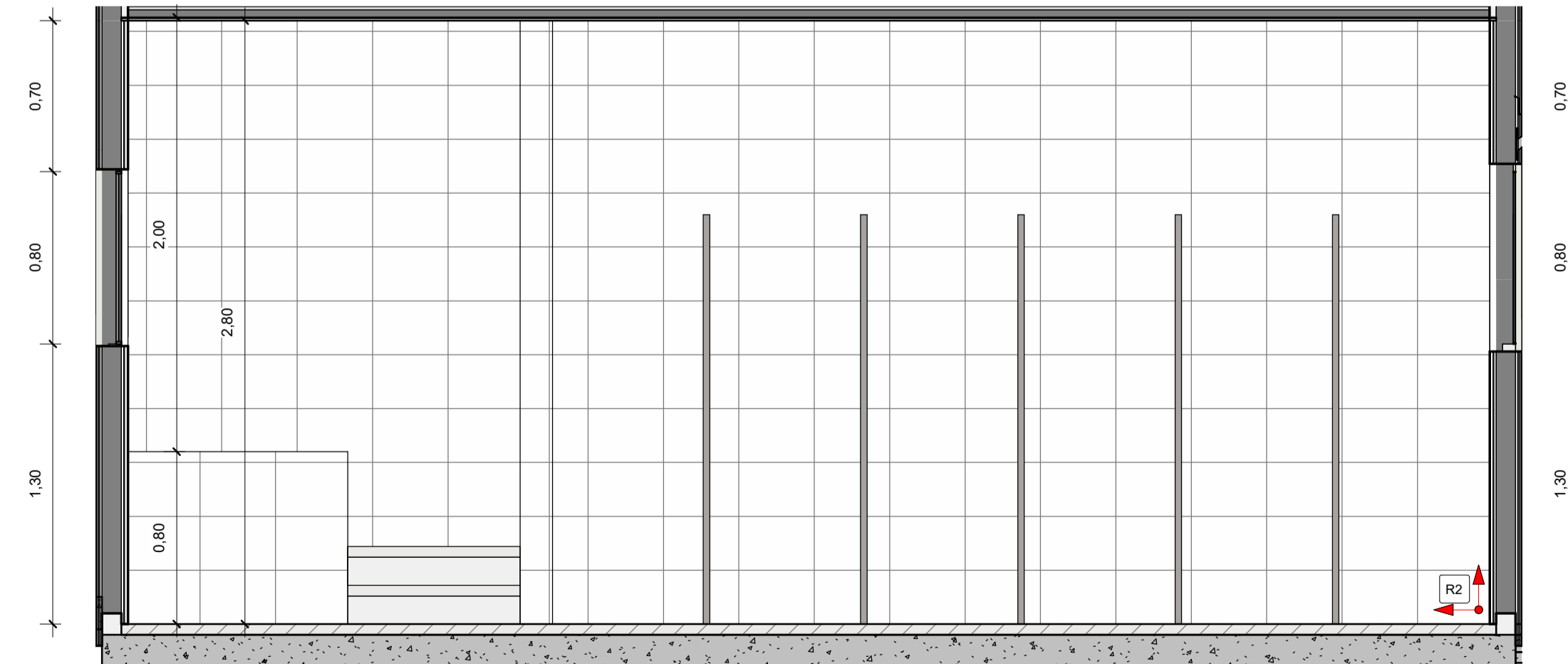

8 WC INFANTIL FEMININO (D)
1 : 25

NOTAS:
 - MEDIDAS E NÍVEIS EM METROS;
 - VERIFICAR DETALHES CONSTRUTIVOS PERTINENTES NO MEMORIAL DESCRITIVO;
 - A REGULARIZAÇÃO DO PISO DO CORREDOR PRINCIPAL DA ESCOLA DEVERÁ SER REALIZADO CONFORME OS NÍVEIS IN LOCO;
 - RAMPAS DEVERÃO SER EXECUTADAS CONFORME OS NÍVEIS DO PISO E DE ACORDO COM A NBR 9050;
 - AS ALTERAÇÕES NESTE PROJETO SOMENTE COM AUTORIZAÇÃO EXPRESSA DA FISCALIZAÇÃO E DA EMPRESA PROJETISTA;

REFERÊNCIAS:
 - PLANILHA DE QUANTITATIVOS;
 - MEMORIAL DESCRITIVO E ESPECIFICAÇÕES TÉCNICAS.

REV. 00	31/08/23	EMISSÃO INICIAL	DAC
REVISÃO:	DATA:	DESCRIÇÃO:	RESP.:



 Rua Cel. Joaquim Francisco, 341, Bairro Varginha CEP: 37501-052 - Itajubá / MG Tel: (35) 3623-5720 www.dacengenharia.com.br	COORDENAÇÃO DE PROJETOS
	ALOISIO CAETANO FERREIRA CREA: MG-97.132/D
	RESPONSÁVEL TÉCNICO
	ENG. FLÁVIA C. BARBOSA CREA: MG-187.842/D

EMPRESAMENTO			
PROJETO DE REFORMA DO CEIM DO BAIRRO SÃO CRISTOVÃO			
ENDEREÇO	AVENIDA DEZENOVE DE OUTUBRO, SÃO CRISTOVÃO POUSO ALEGRE - MINAS GERAIS		DISCIPLINA
ASSUNTO	PAGINAÇÃO DE REVESTIMENTOS CERÂMICOS		ARQUITETÔNICO
			FASE DO PROJETO
			EXECUTIVO
			FOLHA Nº
			10/16
DATA INICIAL	ESCALA	REVISÃO	
31/08/2023	INDICADA	REV.00	DAC-PMPA-CEIM-SC-PE-ARQ-R00.RVT