

PROJETO DE CONSTRUÇÃO DO CRAS - BAIRRO SÃO GERALDO
ESCALA INDICADA

TABELA DE PEÇAS HIDROSSANITÁRIAS E ACESSÓRIOS		
CÓDIGO	DESCRIÇÃO	QUANT.
B40	BARRA DE APOIO EM AÇO INOX POLIDO, COMPRIMENTO = 40CM	6
B70	BARRA DE APOIO EM AÇO INOX POLIDO, COMPRIMENTO = 70CM	3
B80	BARRA DE APOIO EM AÇO INOX POLIDO, COMPRIMENTO = 80CM	6
BE	BEBEDOURO	1
BS	VASO SANITÁRIO SIFONADO COM CAIXA ACOPADA LOUÇA BRANCA	6
CE	CUBA DE EMBUTIR OVAL EM LOUÇA BRANCA	6
CH	CHUVEIRO ELÉTRICO	3
CI	CUBA EM AÇO INOXIDÁVEL DE EMBUTIR - 46 X 30 X 12 CM	8
DH	DUCHA HIGIÊNICA COM REGISTRO PARA CONTROLE DE FLUXO DE ÁGUA	3
LCS	LAVATÓRIO DE LOUÇA BRANCA SEM COLUNA	13
PH	PAPELEIRA PLÁSTICA TIPO DISPENSER PARA PAPEL HIGIÊNICO ROLADO	6
PT	DISPENSER EM PLÁSTICO PARA PAPEL TOALHA 2 OU 3 FOLHAS	22
SA	SABONETEIRA PLÁSTICA TIPO DISPENSER PARA SABONETE LÍQUIDO COM RESERVATÓRIO	29
TA	TANQUE DE LOUÇA BRANCA COM COLUNA, 30L	2
TE	TORNEIRA ELÉTRICA	1
TO	TORNEIRA METÁLICA PARA LAVATÓRIO, FECHAMENTO AUTOMÁTICO, ACABAMENTO CROMADO	18
TP	CROMADO, COM AREJADOR, APLICAÇÃO DE MESA	9
TS	TORNEIRA CROMADA DE MESA PARA LAVATÓRIO COM SENSOR DE PRESENÇA	4
TT	TORNEIRA METÁLICA PARA TANQUE, ACABAMENTO CROMADO	3

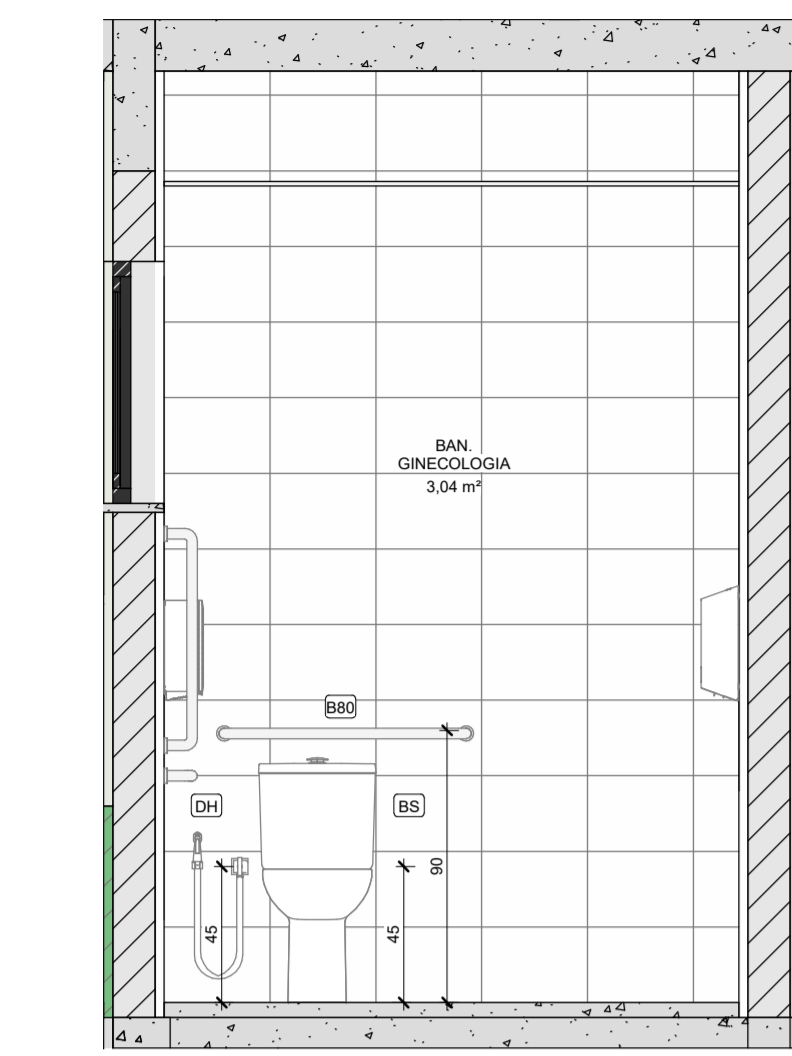

1 DET. BAN. GINECOLOGIA (1)
1:25

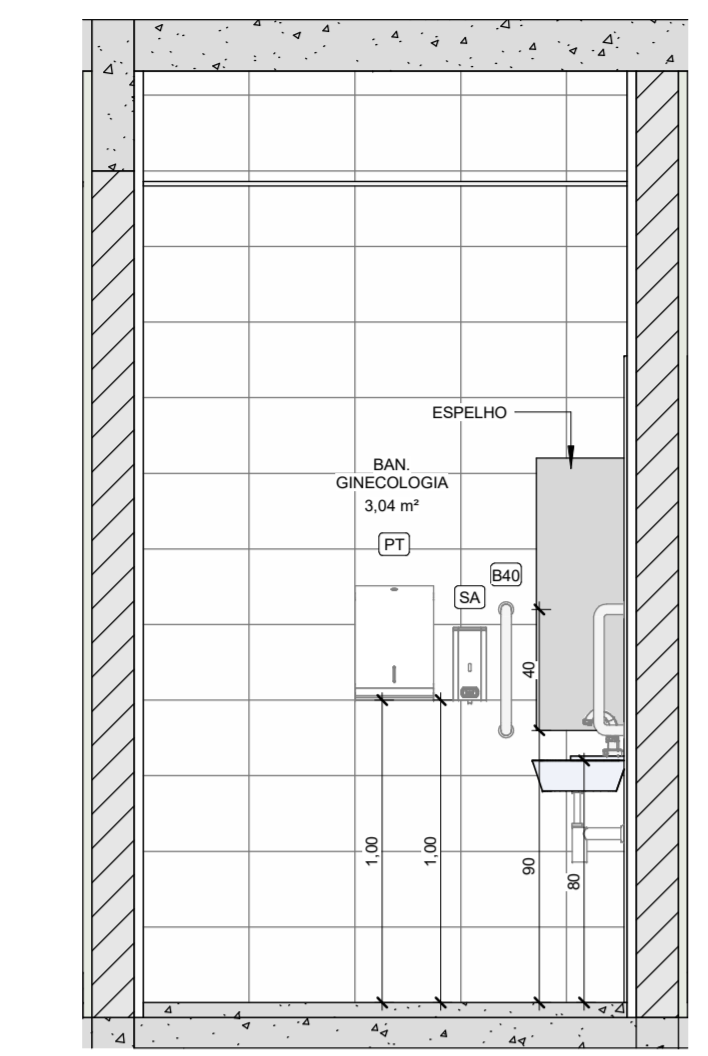

2 DET. BAN. GINECOLOGIA (2)
1:25

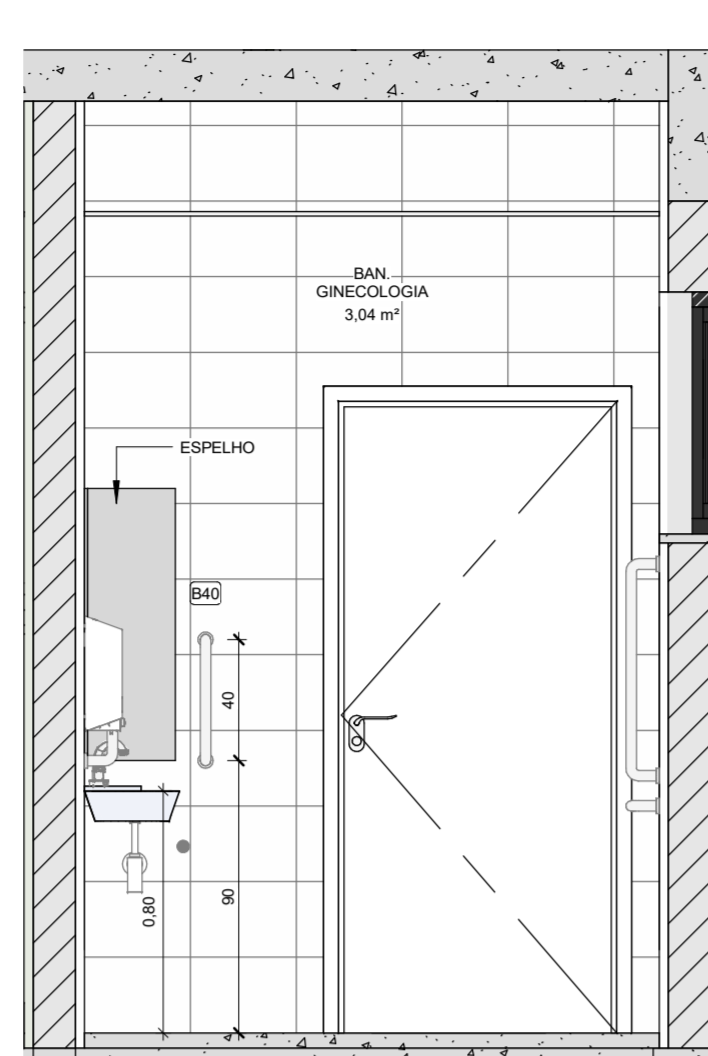

3 DET. BAN. GINECOLOGIA (3)
1:25

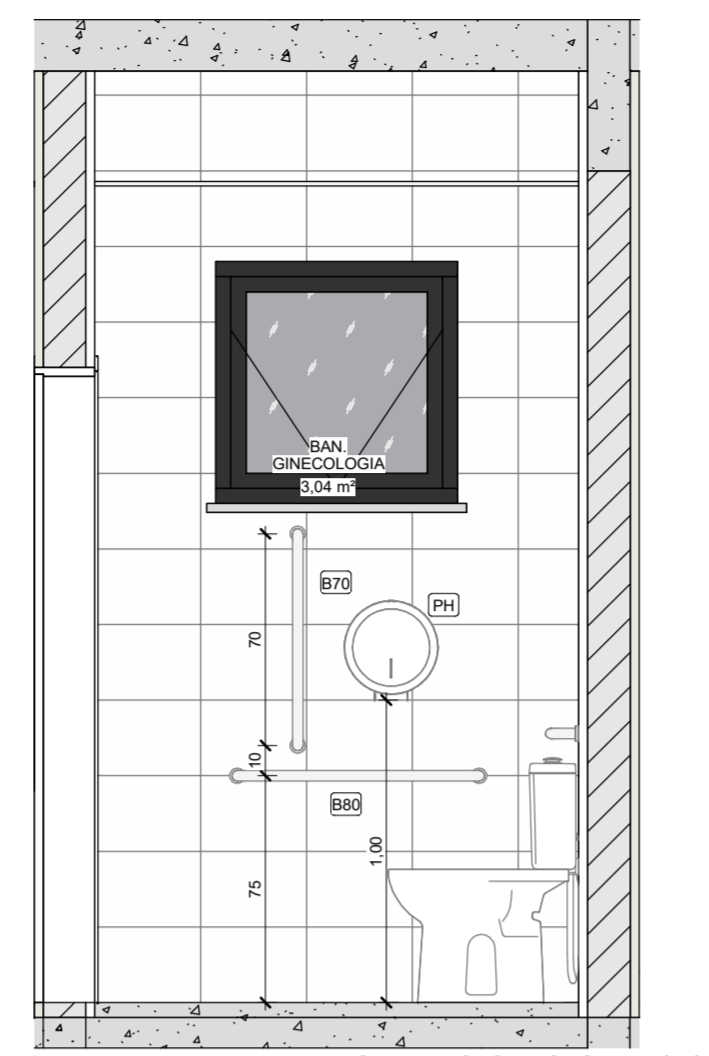

4 DET. BAN. GINECOLOGIA (4)
1:25

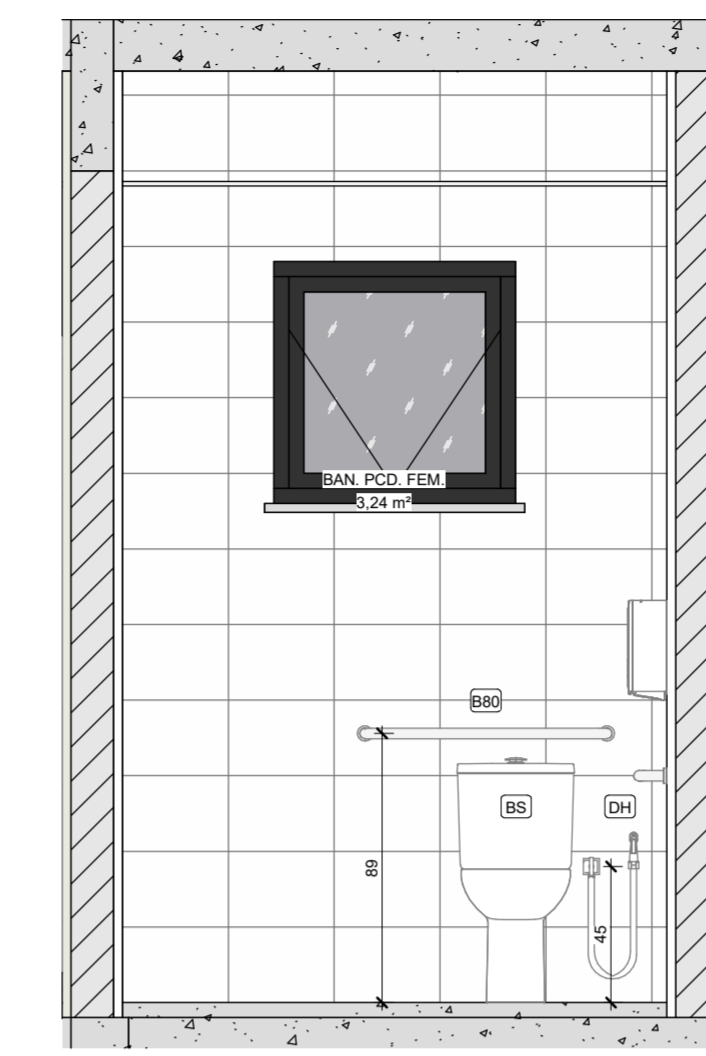

5 DET. BAN. PNE. FEM. (1)
1:25

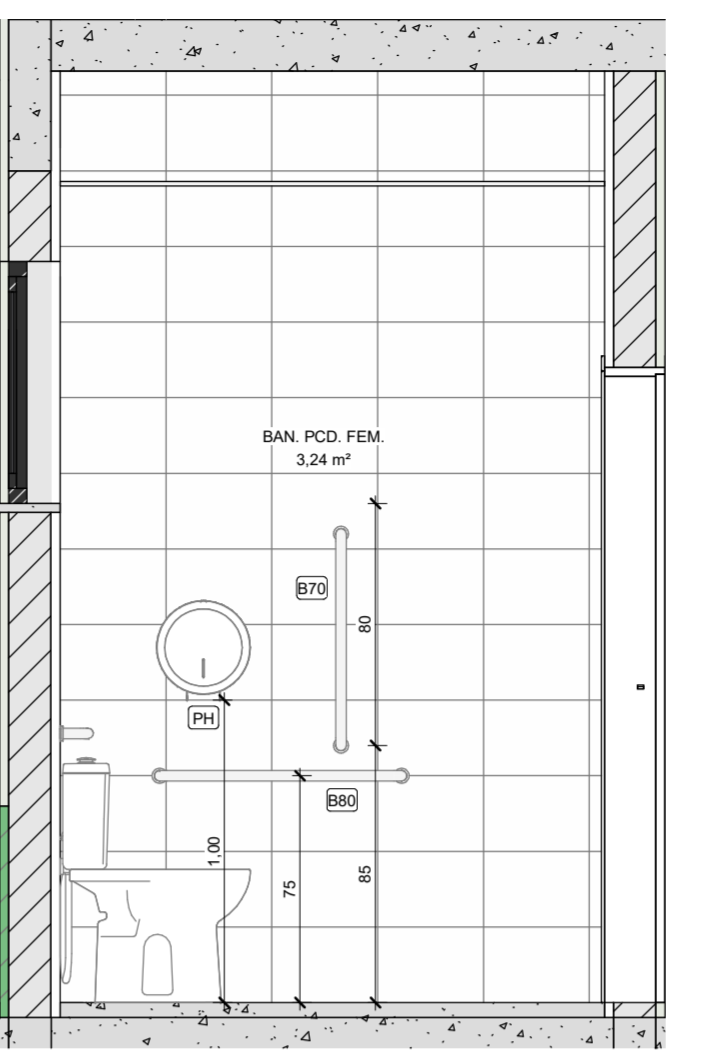

6 DET. BAN. PNE. FEM. (2)
1:25

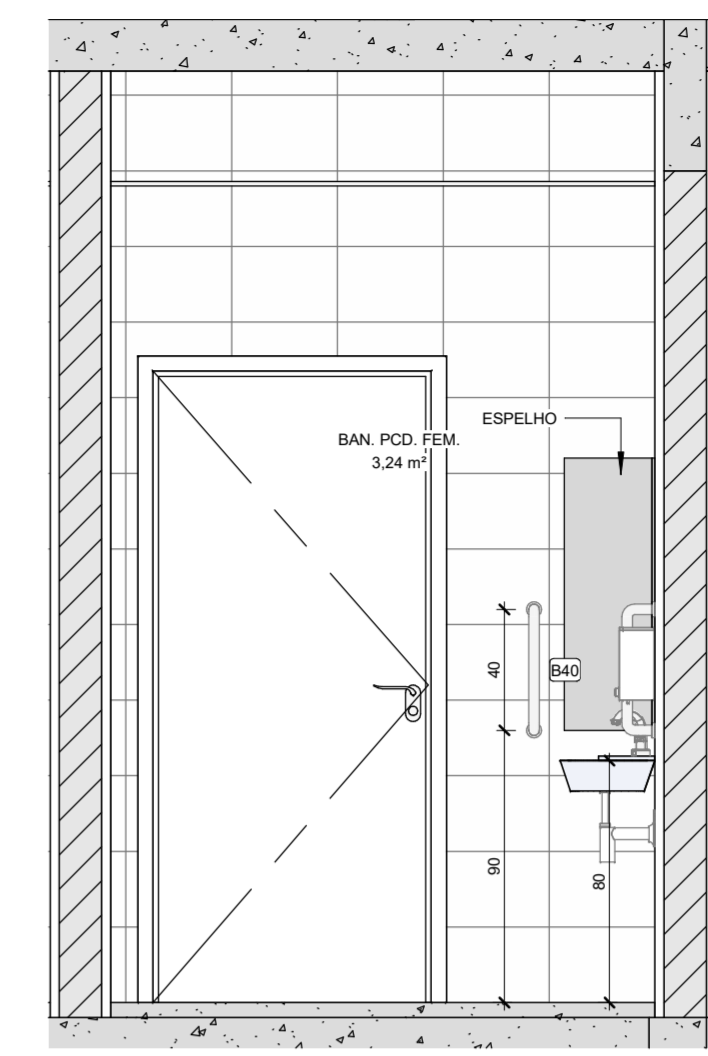

7 DET. BAN. PNE. FEM. (3)
1:25

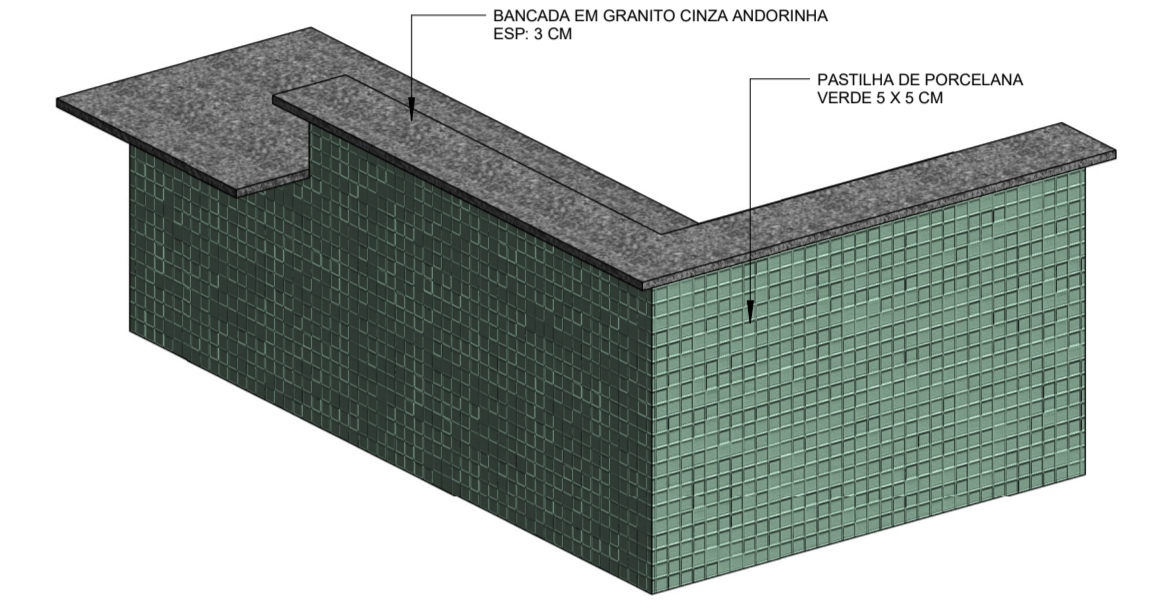

14 DET - BANCADA RECEPÇÃO
1:25

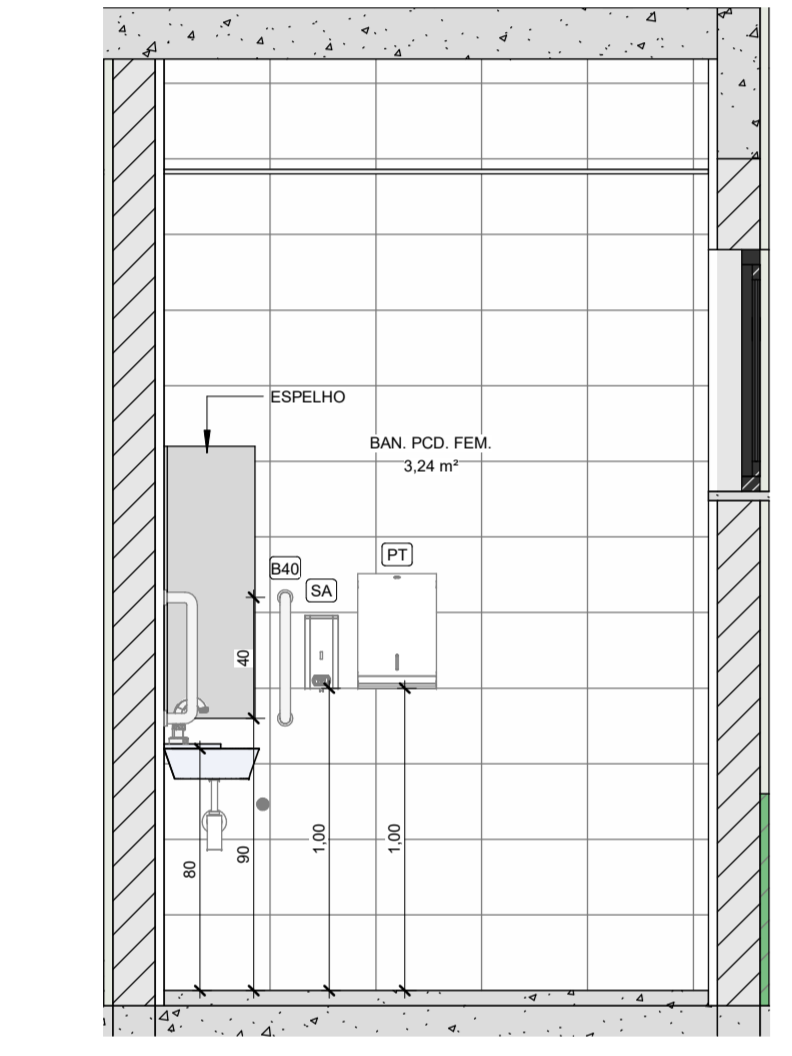

8 DET. BAN. PNE. FEM. (4)
1:25

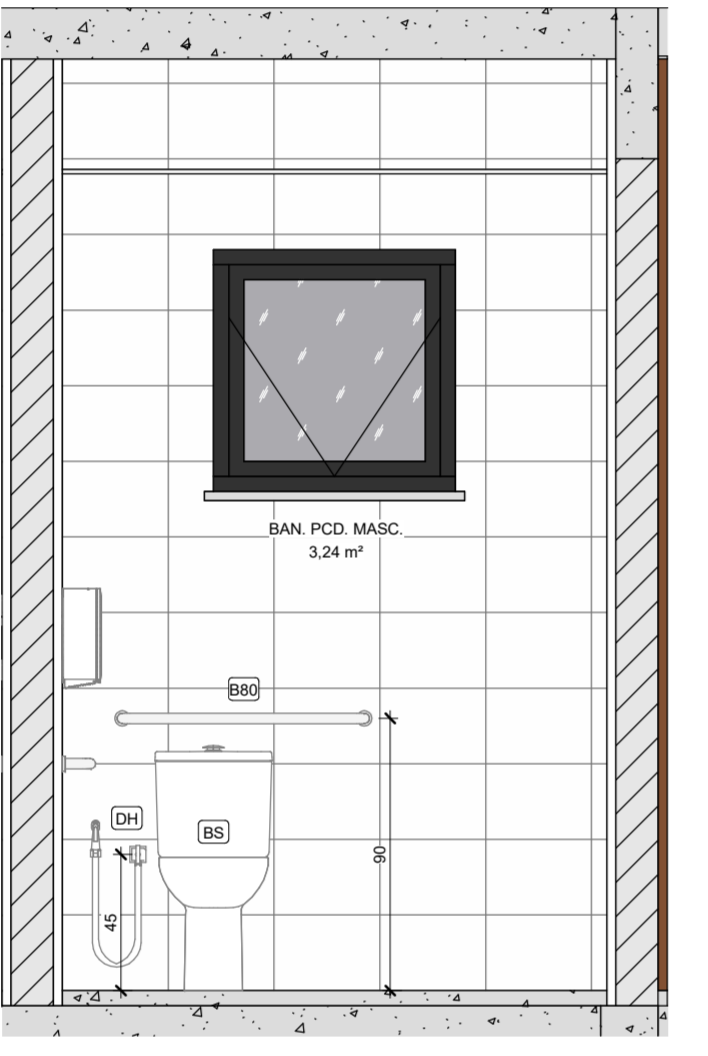

9 DET. BAN. PNE. MASC. (1)
1:25

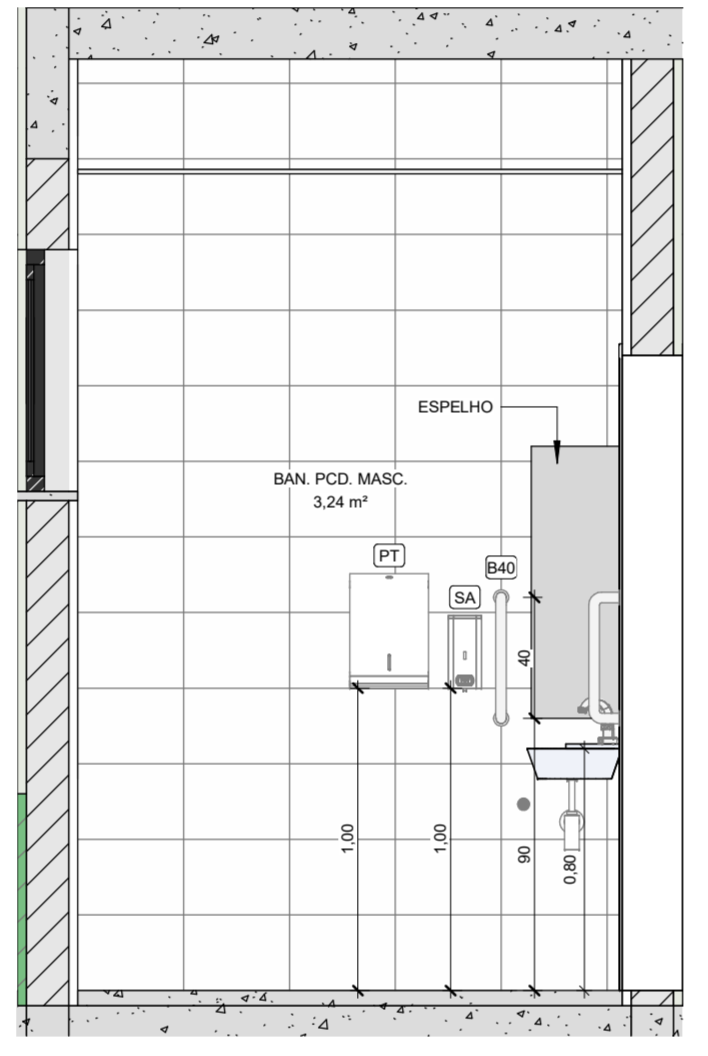

10 DET. BAN. PNE. MASC. (2)
1:25

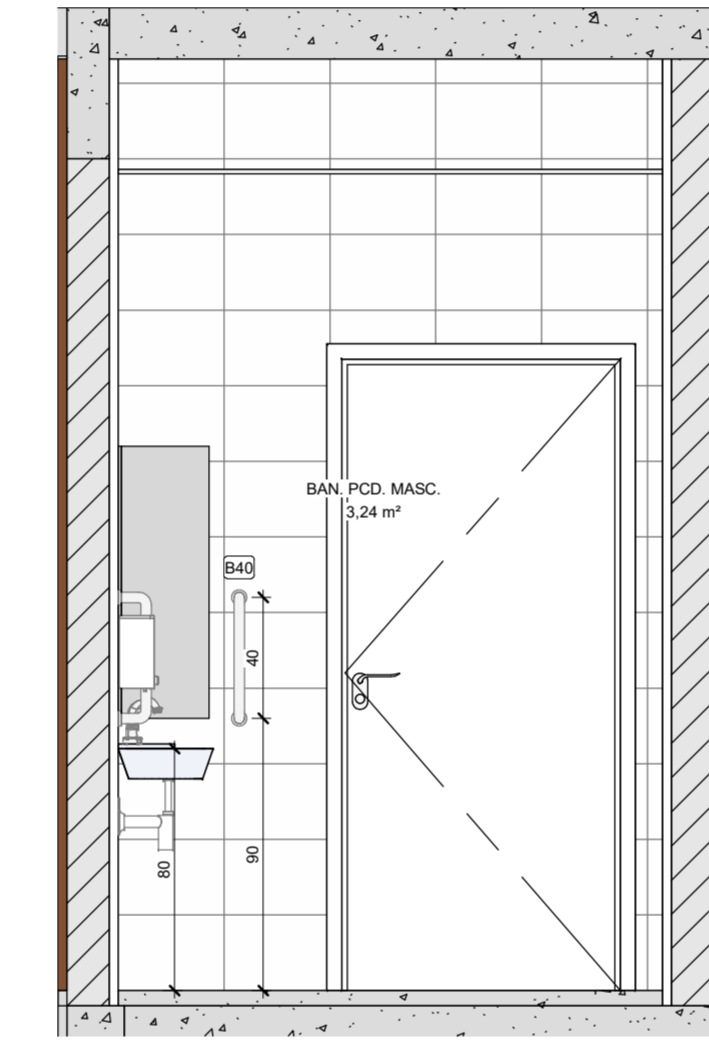

11 DET. BAN. PNE. MASC. (3)
1:25

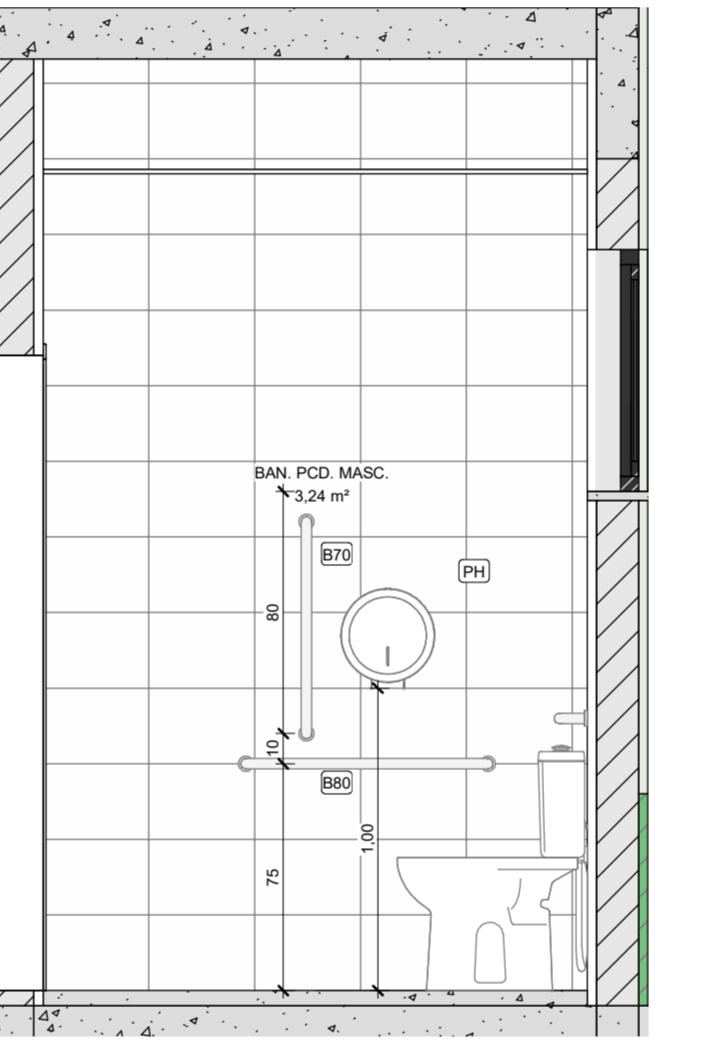

12 DET. BAN. PNE. MASC. (4)
1:25

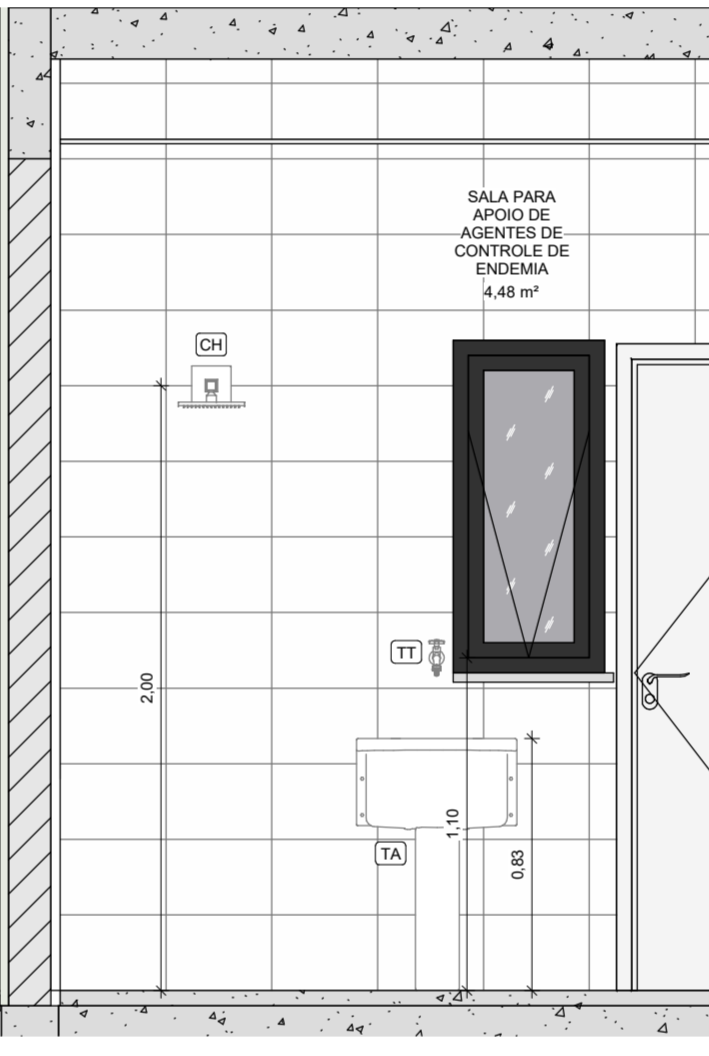

13 DET. SALA PARA APOIO DE AGENTES DE CONTROLE DE ENDEMIAS (1)
1:25

NOTAS:
 - MEDIDAS E NÍVEIS EM METROS E CENTÍMETROS;
 - VERIFICAR DETALHES CONSTRUCTIVOS PERTINENTES NO MEMORIAL DESCRITIVO;
 - RAMPAS DEVERÃO SER EXECUTADAS CONFORME OS NÍVEIS DO PISO E DE ACORDO COM A NBR 9050;
 - ALTERAÇÕES NESTE PROJETO SOMENTE COM AUTORIZAÇÃO EXPRESSA DA FISCALIZAÇÃO E DA EMPRESA PROJETISTA;
 REFERÊNCIAS:
 - PLANILHA DE QUANTITATIVOS;
 - MEMORIAL DESCRITIVO E ESPECIFICAÇÕES TÉCNICAS.

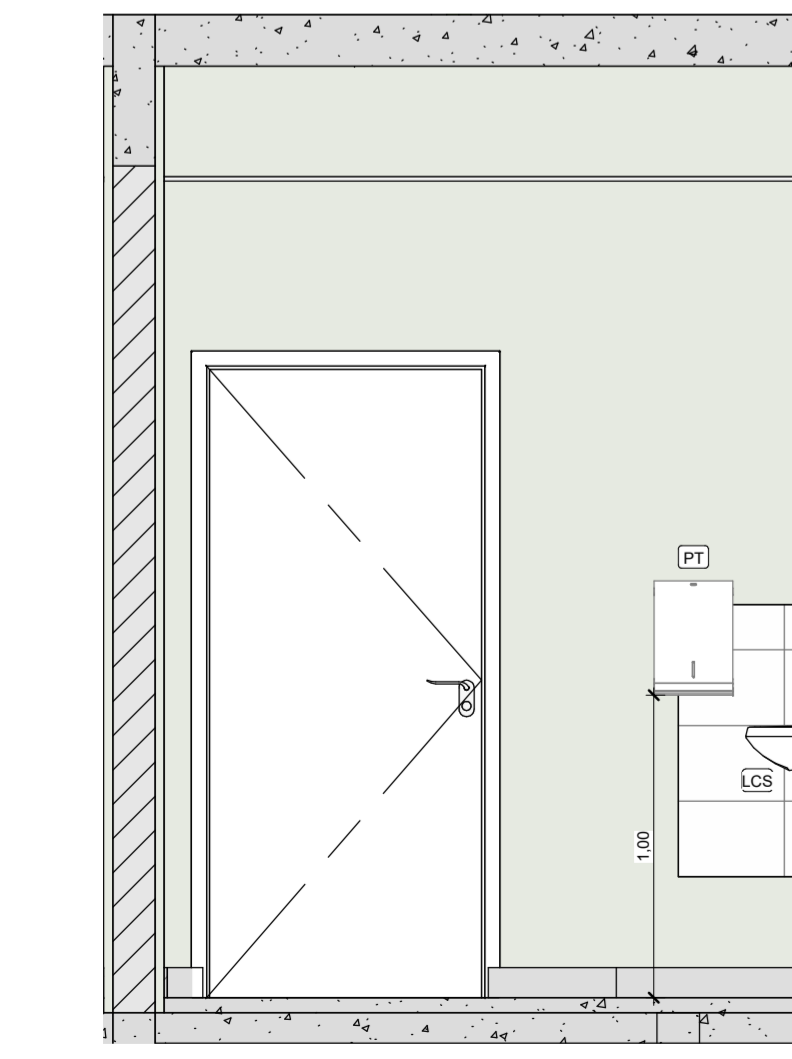

16 DET. CONSULTÓRIO GINECOLÓGICO (1)
1:25

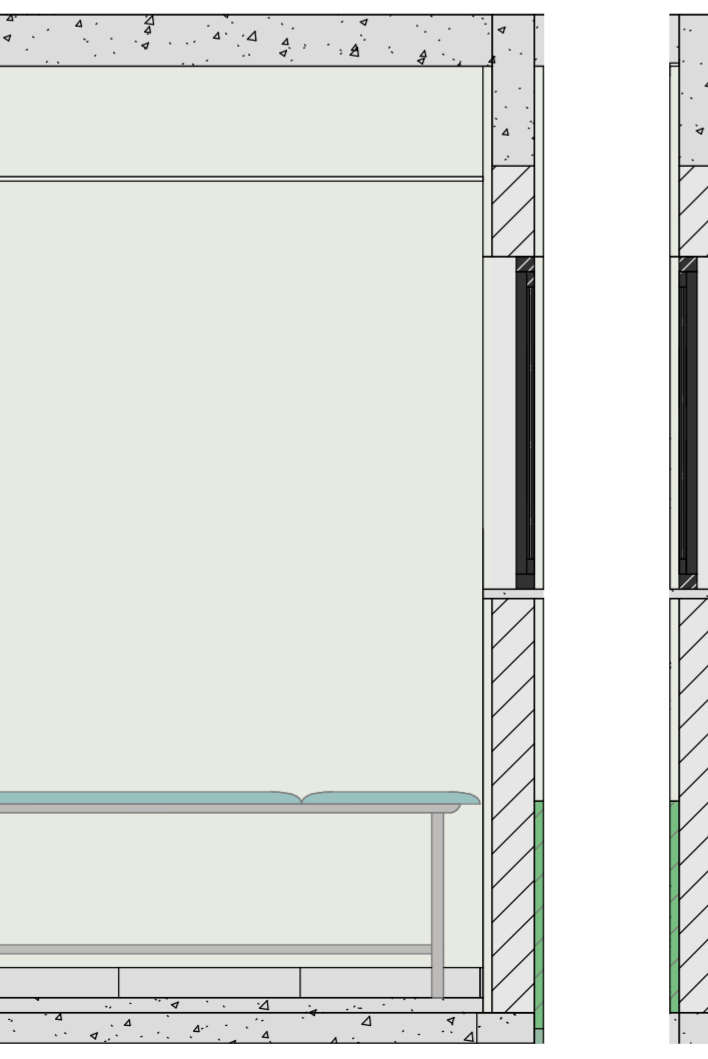

17 DET. CONSULTÓRIO ODONTOLÓGICO (1)
1:25

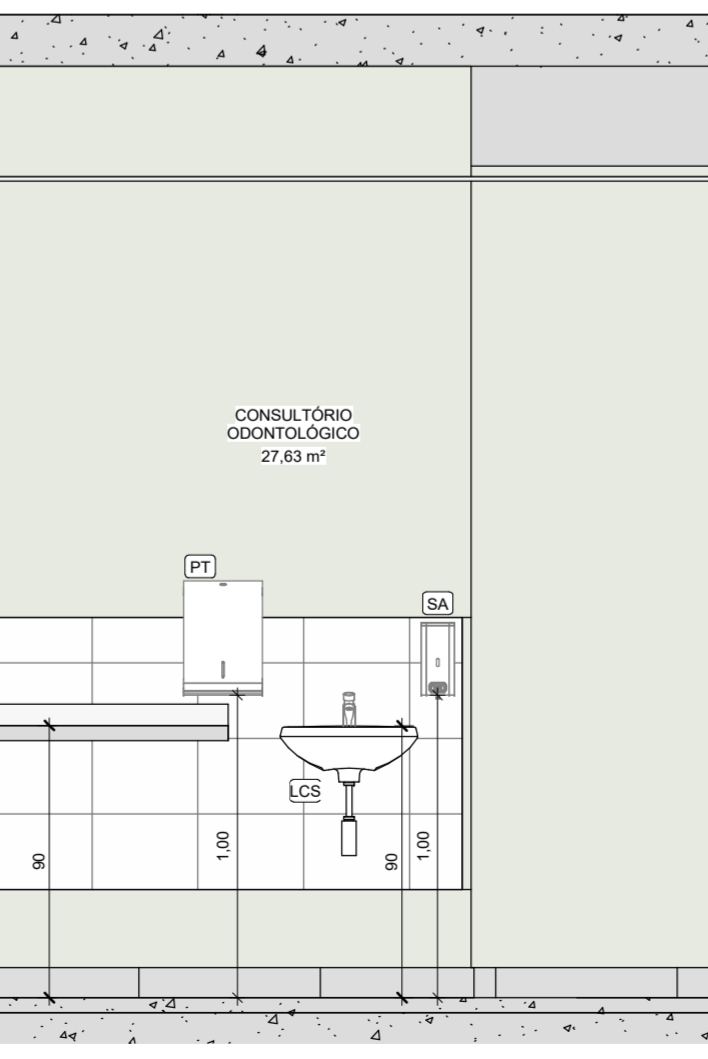

18 DET. CONSULTÓRIO ODONTOLÓGICO (2)
1:25



19 DET. CONSULTÓRIO ODONTOLÓGICO (3)
1:25

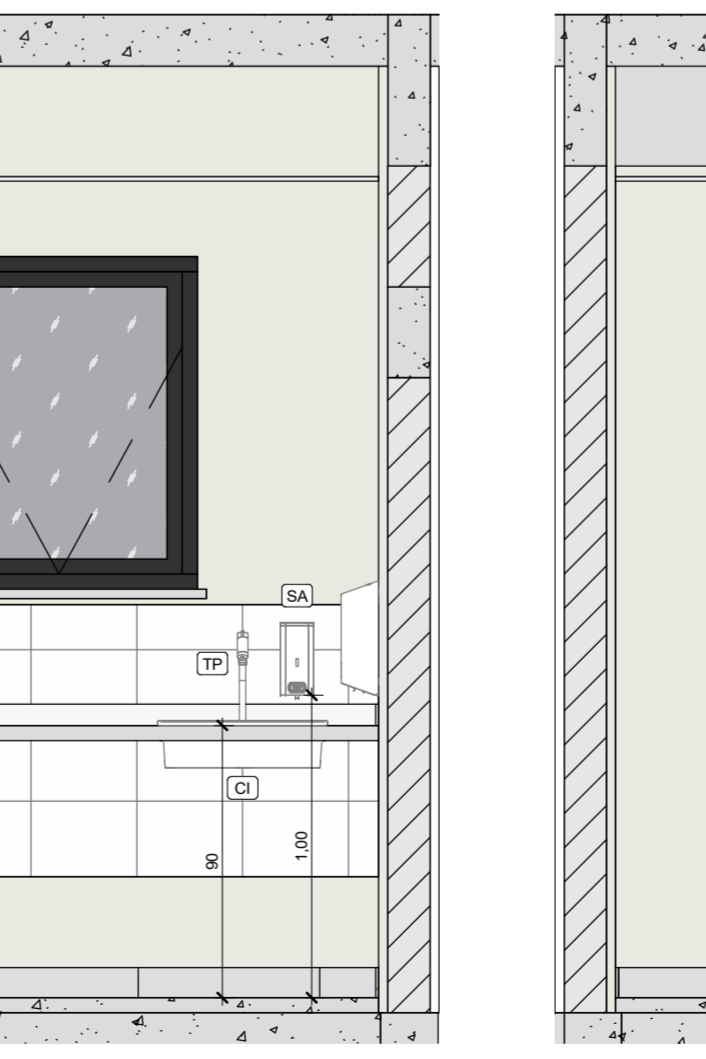

19 DET. CONSULTÓRIO ODONTOLÓGICO (3)
1:25

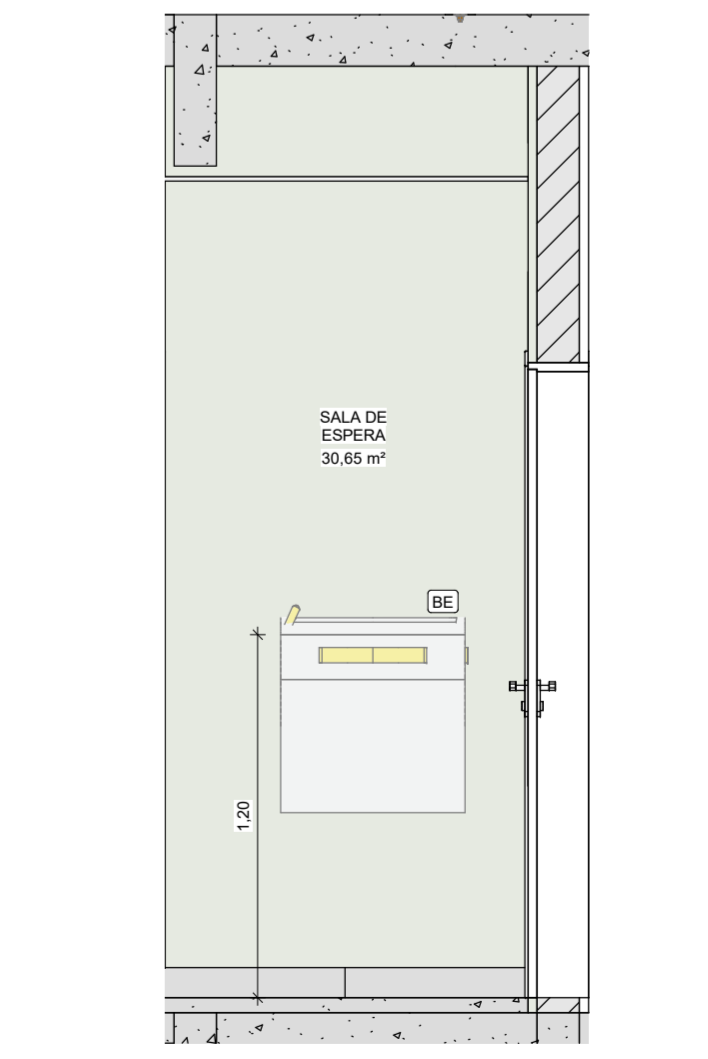

15 DET. SALA DE ESPERA (1)
1:25

REV. 01 08/11/24	ALTERAÇÕES CONFORME VIGILÂNCIA SANITÁRIA	DAC
REV. 00 20/05/24	EMIÇÃO INICIAL	DAC
REVISÃO DATA:	DESCRIÇÃO:	RESP.:



PROJETO

Rua Cel. Joaquim Francisco, 341, Bairro Varginha
 CEP: 37501-052 - Itajubá / MG
 Tel: (35) 2143-9087
 www.dacengenharia.com.br

COORDENAÇÃO DE PROJETOS

RAFAEL BARBOSA CARREIRA CAU:00415541-5
 RESPONSÁVEL TÉCNICO

ALOISIO CAETANO FERREIRA CREA: MG-97.332/D

EMPENHAMENTO

CONSTRUÇÃO DA UBS CRISTAIS

ENGENHEIRO

RUA ROBERTO SCODELER, B. BELLA ITALIA
 POU SO ALEGRE - MG

DISCIPLINA

ARQUITETÔNICO

FASE DO PROJETO

EXECUTIVO

FOLHA Nº

10/19

DATA INICIAL

20/05/2024

ESCALA

INDICADA

REVISÃO

REV.01

DAC-PMPA-CRIS-PE-ARQ-R01.RVT