PROJETO ARQUITETÔNICO - CONSTRUÇÃO DO CENTRO DE ATENÇÃO PSICOSSOCIAL
ESCALA INDICADA

1 PLANTA BAIXA
1 : 75

QUADRO DE ESPECIFICAÇÃO DE ACABAMENTO — PISO / PAREDE / TETO / RODAPÉ

PISO	
P1	PISO PORCELANATO 60 x 60 CM, PEI 5, COR BRANCO GELO
P2	PISO CIMENTADO, MODULAÇÃO 200 X 200 CM E PINTURA NA COR CINZA CLARO
P3	GRAMA ESMERALDA
TETO	
T1	GESSO DESEMPENADO COM PINTURA EM TINTA ACRÍLICA PREMIUM BRANCO GELO
T2	FORRO DE PLACAS DE GESSO E PINTURA ACRÍLICA PREMIUM COR BRANCO GELO
PAREDE INTERNA	
R1	PINTURA ACRILICA PREMIUM SOBRE MASSA ÚNICA, COR BRANCO GELO
R2	PINTURA ACRILICA PREMIUM SOBRE MASSA ÚNICA, COR PALHA
R3	PINTURA ACRILICA PREMIUM SOBRE MASSA ÚNICA, COR CINZA ESCURO
R4	CERÂMICA 30 X 40 CM, COR BRANCO, DO PISO ATÉ O TETO
R5	CERÂMICA 20 x 20 CM, COR BRANCO, DO PISO ATÉ O TETO
R6	CERÂMICA 10 x 10 CM, COR BRANCO, NAS ÁREAS MOLHADAS ATÉ O TETO
R7	CERÂMICA 10 x 10 CM, COR VERDE, DO PISO AO TETO
RODAPÉ	
D1	RODAPÉ PORCELANATO 60 x 60 CM, PEI 5, COR BRANCO GELO, ALTURA 10 CM

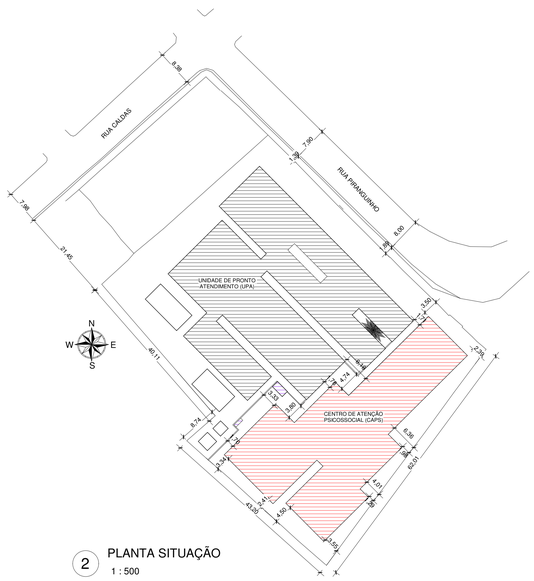

2 PLANTA SITUAÇÃO
1 : 500

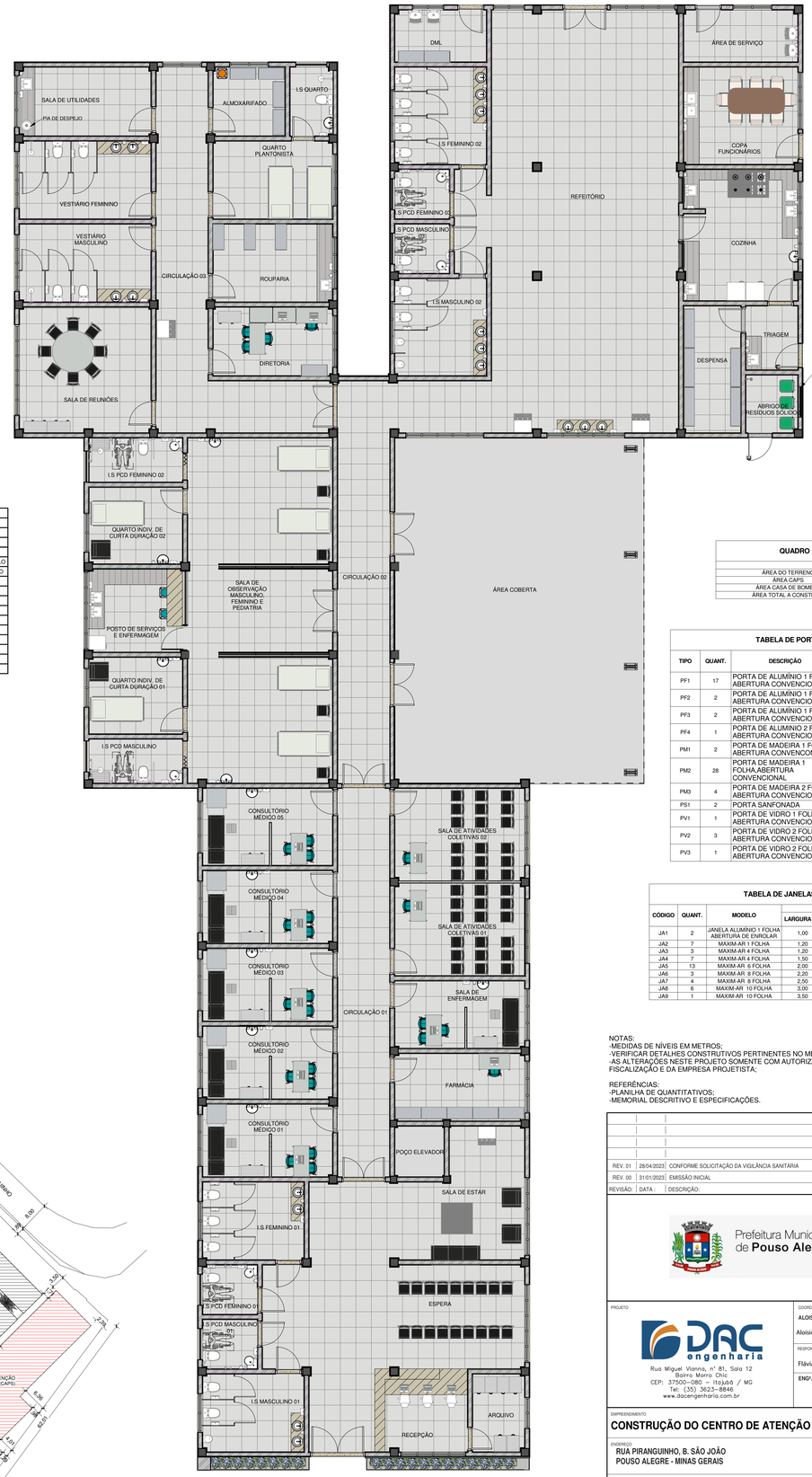

3 PLANTA DE LAYOUT
1 : 75

QUADRO DE ÁREAS

	ÁREA
ÁREA DO TERRENO	7.107,73 m²
ÁREA CAPS	1.070,71 m²
ÁREA CASA DE BOMBAS	6,65 m²
ÁREA TOTAL A CONSTRUIR	1.077,36 m²

TABELA DE PORTAS

TIPO	QUANT.	DESCRIÇÃO	DIMENSÕES LARGURA (m)	DIMENSÕES ALTURA (m)
PF1	17	PORTA DE ALUMÍNIO 1 FOLHA, ABERTURA CONVENCIONAL	0,80	1,90
PF2	2	PORTA DE ALUMÍNIO 1 FOLHA, ABERTURA CONVENCIONAL	0,90	2,10
PF3	2	PORTA DE ALUMÍNIO 1 FOLHA, ABERTURA CONVENCIONAL	0,90	1,80
PF4	1	PORTA DE ALUMÍNIO 2 FOLHA, ABERTURA CONVENCIONAL	1,20	1,00
PM1	2	PORTA DE MADEIRA 1 FOLHA, ABERTURA CONVENCIONAL	0,80	2,10
PM2	28	PORTA DE MADEIRA 1 FOLHA,ABERTURA CONVENCIONAL	0,90	2,10
PM3	4	PORTA DE MADEIRA 2 FOLHAS, ABERTURA CONVENCIONAL	1,60	2,10
PS1	2	PORTA SANFONADA	1,00	2,10
PV1	1	PORTA DE VIDRO 1 FOLHA, ABERTURA CONVENCIONAL	0,90	2,10
PV2	3	PORTA DE VIDRO 2 FOLHAS, ABERTURA CONVENCIONAL	1,60	2,10
PV3	1	PORTA DE VIDRO 2 FOLHAS, ABERTURA CONVENCIONAL	2,00	2,10

TABELA DE JANELAS

CÓDIGO	QUANT.	MODELO	DIMENSÕES LARGURA (m)	DIMENSÕES ALTURA (m)	ALTURA DO PEITORIL (m)
JA1	2	JANELA ALUMÍNIO 1 FOLHA ABERTURA DE ENROLAR	1,00	1,00	1,10
JA2	7	MAXIM-AR 1 FOLHA	1,20	0,60	2,25
JA3	3	MAXIM-AR 4 FOLHA	1,20	1,20	1,65
JA4	7	MAXIM-AR 4 FOLHA	1,50	1,20	1,65
JA5	13	MAXIM-AR 6 FOLHA	2,00	1,20	1,65
JA6	3	MAXIM-AR 8 FOLHA	2,20	1,20	1,65
JA7	4	MAXIM-AR 8 FOLHA	2,50	1,20	1,65
JA8	6	MAXIM-AR 10 FOLHA	3,00	1,20	1,65
JA9	1	MAXIM-AR 10 FOLHA	3,50	1,20	1,65

NOTAS:
-MEDIDAS DE NÍVEIS EM METROS;
-VERIFICAR DETALHES CONSTRUTIVOS PERTINENTES NO MEMORIAL DESCRITIVO;
-AS ALTERAÇÕES NESTE PROJETO SOMENTE COM AUTORIZAÇÃO EXPRESSA DA FISCALIZAÇÃO E DA EMPRESA PROJETISTA;

REFERÊNCIAS:
-PLANILHA DE QUANTITATIVOS;
-MEMORIAL DESCRITIVO E ESPECIFICAÇÕES.

REVISÃO:	DATA :	DESCRIÇÃO:	RESP.:
REV. 01	28/04/2023	CONFORME SOLICITAÇÃO DA VIGILÂNCIA SANITÁRIA	DAC
REV. 00	31/01/2023	EMISSÃO INICIAL	DAC

Prefeitura Municipal de Pouso Alegre

PROJETO
DAC engenharia
Rua Miguel Vianna, nº 81, Sala 12
Bairro Morro Chic
CEP: 37500-080 – Itajubá / MG
Tel: (35) 3623-8846
www.dacengenharia.com.br

COORDENAÇÃO
ALOISIO CAETANO FERREIRA
Aloísio Caetano Ferreira — Assinado de forma digital por Aloísio Caetano Ferreira Dados: 2023.04.28 14:30:41 -03'00'

RESPONSÁVEL TÉCNICO
Flávia Cristina Barbosa — Assinado de forma digital por Flávia Cristina Barbosa Dados: 2023.04.28 14:31:32 -03'00'
ENGº. CIVIL FLÁVIA BARBOSA CREA: MG-187.842/D

EMPREENDIMENTO
CONSTRUÇÃO DO CENTRO DE ATENÇÃO PSICOSSOCIAL

ENDEREÇO
RUA PIRANGUINHO, B. SÃO JOÃO
POUSO ALEGRE - MINAS GERAIS

DISCIPLINA
ARQUITETÔNICO

ASSUNTO
PLANTA BAIXA, LAYOUT, SITUAÇÃO E TABELAS

FASE DO PROJETO
EXECUTIVO

FOLHA Nº
01/11

DATA INICIAL	ESCALA	REVISÃO	
31/01/2023	INDICADA	REV.01	DAC-PMPA-CAPS-PE-ARQ-R01.RVT