

PROJETO ARQUITETÔNICO - CONSTRUÇÃO DO REFEITÓRIO DA E.M. VASCONCELOS COSTA
ESCALA INDICADA

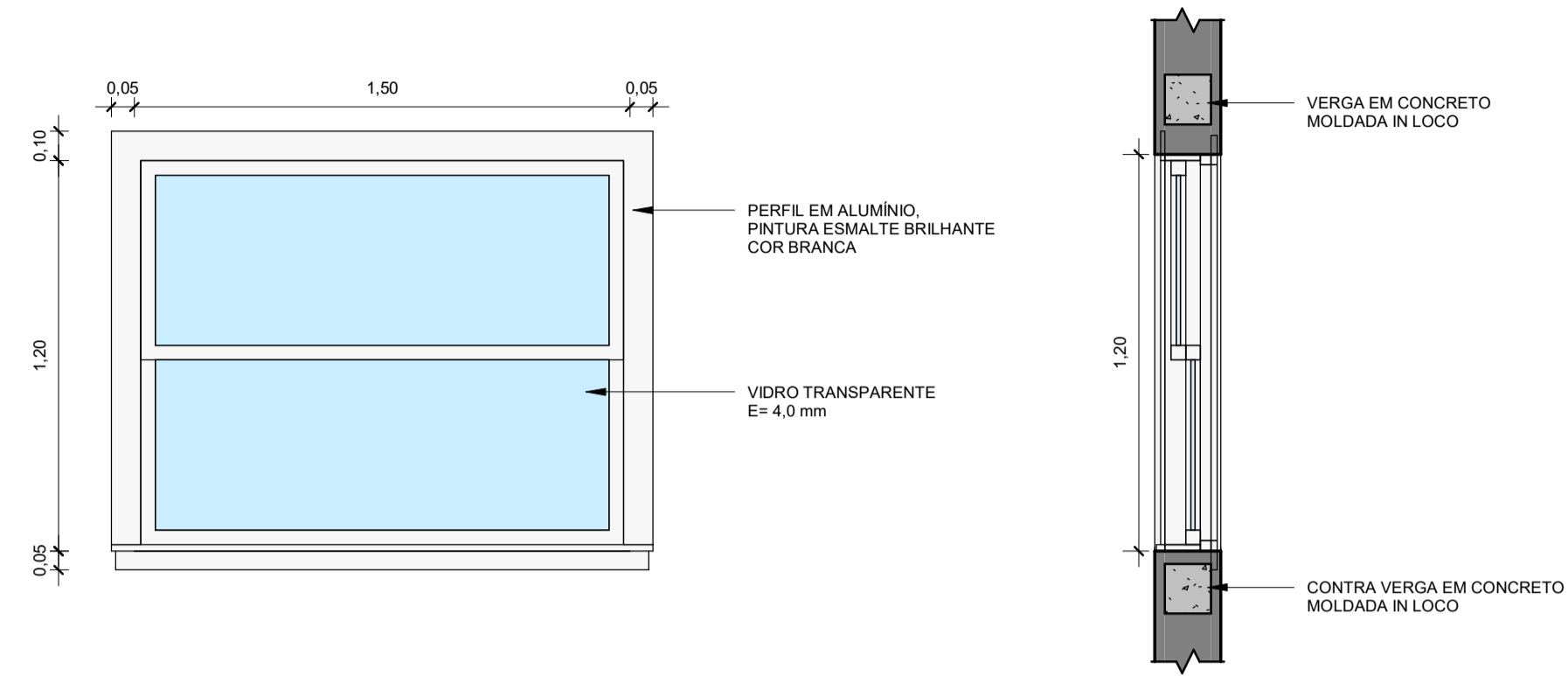

J3 Dimensões: 1,50 x 1,20 cm
 Descrição: JANELA DE VIDRO E ALUMÍNIO TIPO GUILHOTINA

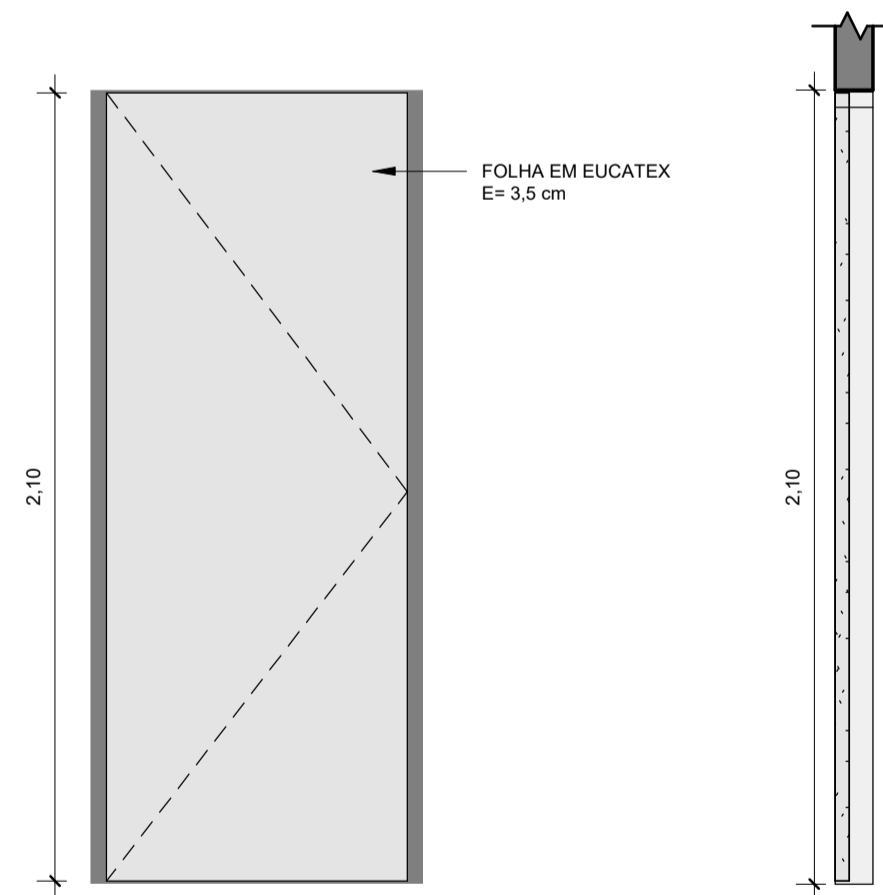

PM1 Dimensões: 0,80 x 2,10 cm
 Descrição: PORTA EM MADEIRA, 1 FOLHA DE ABRIR

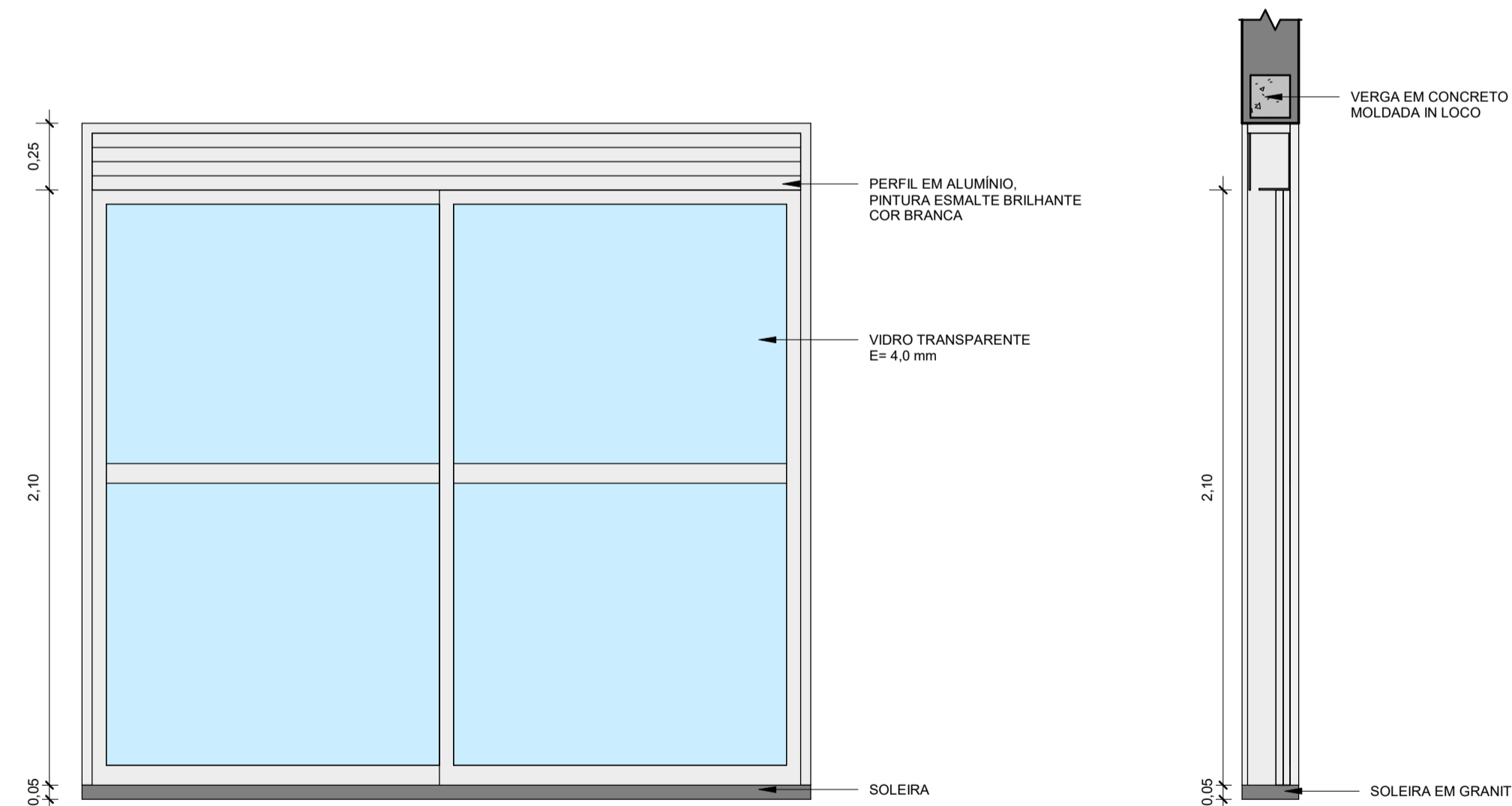

PV1 Dimensões: 2,50 x 2,10 cm
 Descrição: PORTA DE VIDRO, 2 FOLHAS DE CORRER

JANELAS - SECRETARIA					
CÓDIGO	QUANT.	TIPO	DIMENSÕES		
			LARGURA (m)	ALTURA (m)	ALTURA DO PEITORIL (m)
J3	2	JANELA DE VIDRO E ALUMÍNIO TIPO GUILHOTINA	1,50	1,20	0,90

PORTAS - SECRETARIA					
CÓDIGO	QUANT.	TIPO	DIMENSÕES		
			LARGURA (m)	ALTURA (m)	ALTURA DO PEITORIL (m)
PM1	1	PORTA EM MADEIRA, 1 FOLHA DE ABRIR	0,80	2,10	
PM2	1	PORTA EM MADEIRA, 1 FOLHA DE ABRIR	1,10	2,10	
PV1	1	PORTA DE VIDRO, 2 FOLHAS DE CORRER	2,50	2,10	

NOTAS:
 - MEDIDAS E NÍVEIS EM METROS;
 - VERIFICAR DETALHES CONSTRUTIVOS PERTINENTES NO MEMORIAL DESCRITIVO;
 - A REGULARIZAÇÃO DO PISO DO CORREDOR PRINCIPAL DA ESCOLA DEVERÁ SER REALIZADO CONFORME OS NÍVEIS IN LOCO;
 - RAMPAS DEVERÃO SER EXECUTADAS CONFORME OS NÍVEIS DO PISO E DE ACORDO COM A NBR 9050;
 - AS ALTERAÇÕES NESTE PROJETO SOMENTE COM AUTORIZAÇÃO EXPRESSA DA FISCALIZAÇÃO E DA EMPRESA PROJETISTA;

REFERÊNCIAS:
 - PLANILHA DE QUANTITATIVOS;
 - MEMORIAL DESCRITIVO E ESPECIFICAÇÕES TÉCNICAS.

REV. 00	18/06/24	EMIÇÃO INICIAL	DAC
REVISÃO:	DATA:	DESCRIÇÃO:	RESP.:



 Rua Cel. Joaquim Francisco, 341 – Bairro Varginha CEP: 37501-052 – Itajubá / MG Tel: (35) 98414-5841 www.dacengenharia.com.br	COORDENAÇÃO DE PROJETOS
	ALOISIO CAETANO FERREIRA CREA: MG-97.132/D RESPONSÁVEL TÉCNICO ENG. FLÁVIA C. BARBOSA CREA: MG-187.842/D

CONSTRUÇÃO DO REFEITÓRIO DA E.M. VASCONCELOS COSTA			
ENDEREÇO	RUA VENERANDO SCODELER, BELLA ITÁLIA POUSO ALEGRE - MINAS GERAIS	DISCIPLINA	ARQUITETÔNICO
ASSUNTO	DETALHE DE ESQUADRIA	FASE DO PROJETO	EXECUTIVO
DATA INICIAL	18/06/2024	ESCALA	INDICADA
REVISÃO	REV.00	REVISÃO	DAC-PMPA-RVAS-PE-ARQ-R00.RVT
FOLHA Nº		13/14	