

1 DET. DA FACHADA FRONTAL
1 : 50

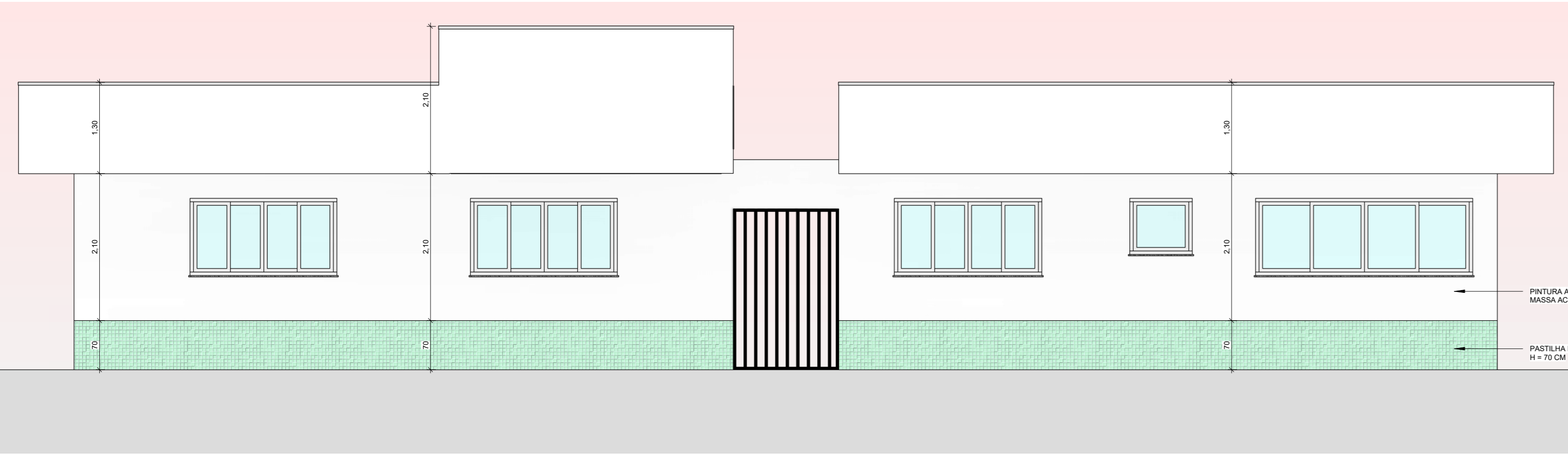

2 DET. DA FACHADA LATERAL DIREITA
1 : 50



3 DET. DA FACHADA LATERAL ESQUEDA
1 : 50

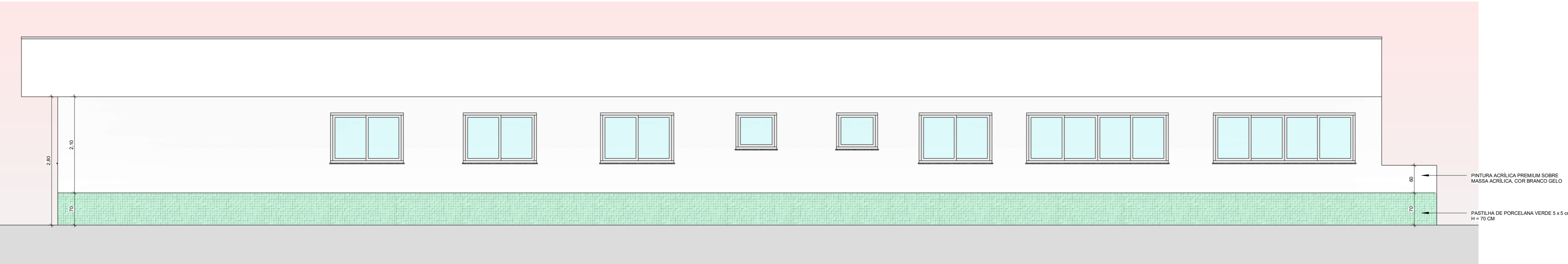

4 DET. DA FACHADA POSTERIOR
1 : 50

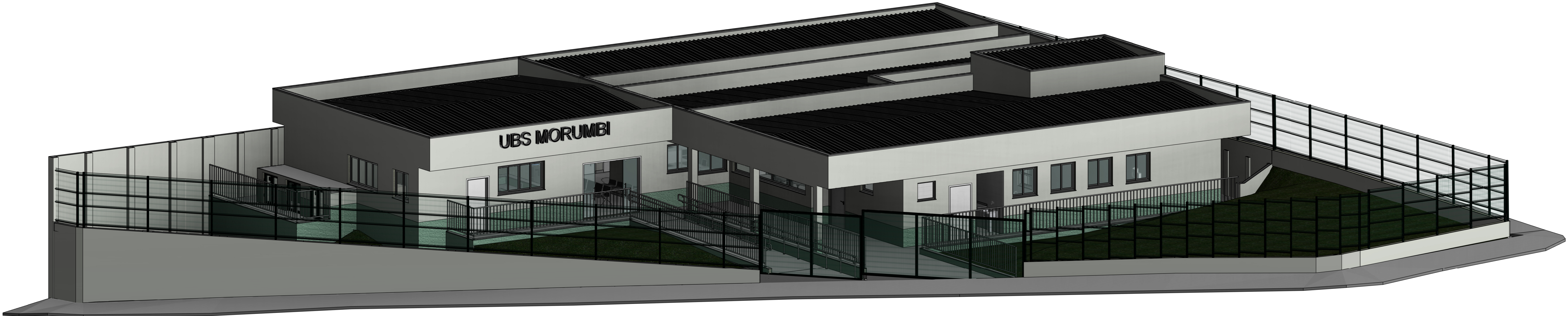

5 VISTA 3D

NOTAS:
- MEDIDAS E NÍVEIS EM METROS E CENTÍMETROS.
- VERIFICAR DETALHES CONSTRUTIVOS PERTINENTES NO MEMORIAL DESCRITIVO;
- ALTERAÇÕES NESTE PROJETO SOMENTE COM AUTORIZAÇÃO EXPRESSA DA FISCALIZAÇÃO E DA EMPRESA PROJETISTA.

REFERÊNCIAS:
- PLANILHA DE QUANTITATIVOS;
- MEMORIAL DESCRITIVO E ESPECIFICAÇÕES TÉCNICAS.

REV. 02	22/09/25	ADAPTAÇÃO DE PROJETO APÓS ANÁLISE DO ESTADO	DAC
REV. 01	13/09/24	ALTERAÇÕES CONFORME SOLICITAÇÕES DA VIGILÂNCIA SANITÁRIA NO PROJ. ARQUITETÔNICO	DAC
REV. 00	01/11/23	EMISSÃO INICIAL	DAC
REVISÃO	DATA	DESCRIÇÃO	RESP.

 <div>Prefeitura Municipal de Pouso Alegre</div>	
PROJETO	COORDENAÇÃO DE PROJETOS
 <div>Rua Cel. Joaquim Francisco, 341, Barro Varginha CEP: 37501-002 - Itajubá / MG Tel: (35) 2143-3087 www.dacengenharia.com.br</div>	<div>DENIS DE SOUZA SILVA RESPONSÁVEL TÉCNICO</div> <div>ALDOISO C. FERREIRA RESPONSÁVEL TÉCNICO</div> <div>RAFAEL B. CARREIRA CAU: 09A155411-5</div>

CONSTRUÇÃO DA UBS DO BAIRRO MORUMBI	
ENDEREÇO RUA JULIO CESAR HUNH, BAIRRO MORUMBI POUSO ALEGRE - MINAS GERAIS	DISCIPLINA ARQUITETÔNICO
ASSUNTO DETALHE DAS FACHADAS E VISTA 3D	FASE DO PROJETO EXECUTIVO
	FOLHA Nº 14/14

DATA INICIAL 01/11/2023	ETAPA INDICADA	REVISÃO R02	DAC-PMPA-MRB-PE-ARQ-R02.RVT
----------------------------	-------------------	----------------	-----------------------------