

PROJETO ARQUITETÔNICO - CONSTRUÇÃO DA UBS CRISTAIS
ESCALA INDICADA

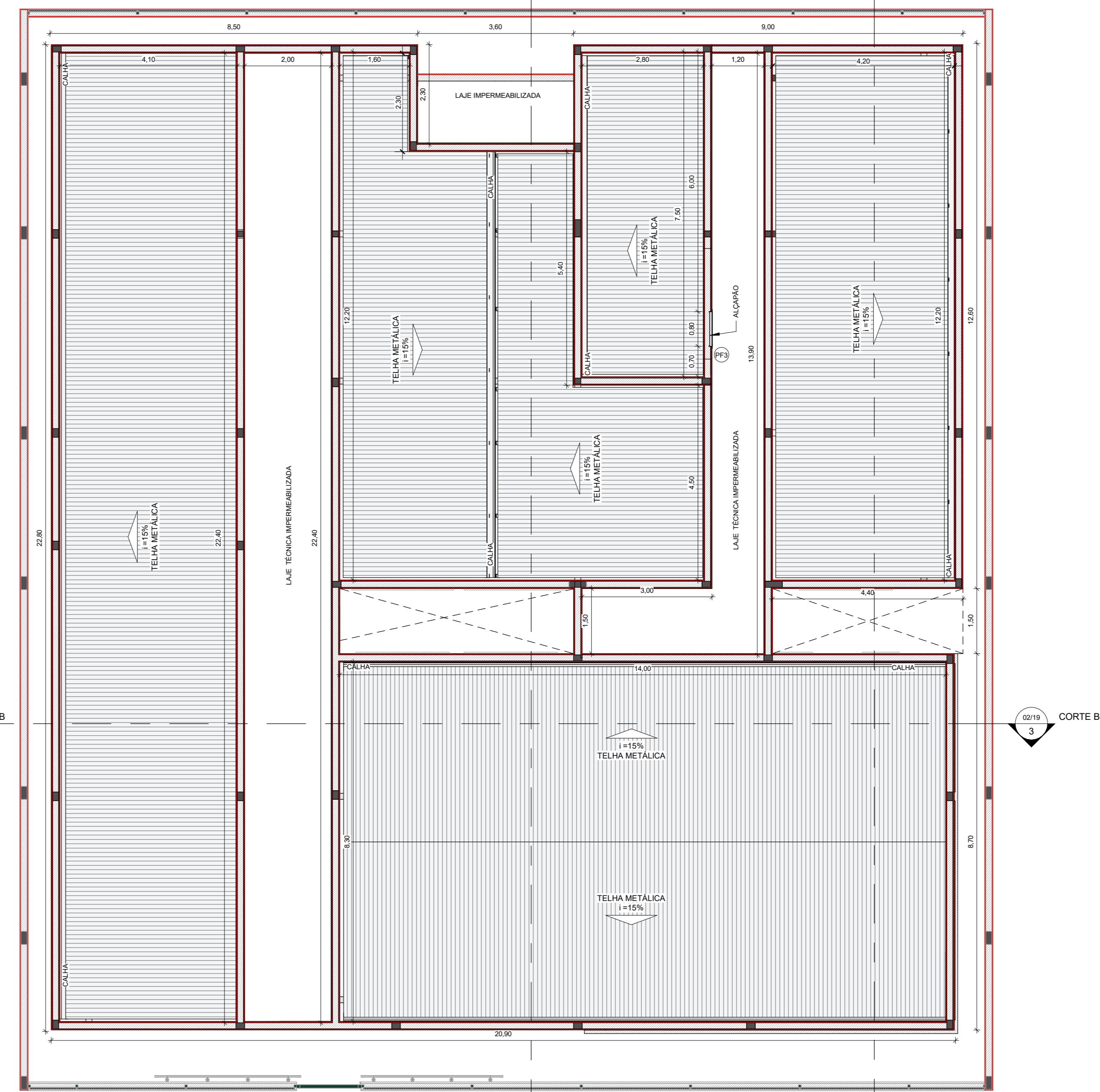

2 PLANTA DE COBERTURA
1:75

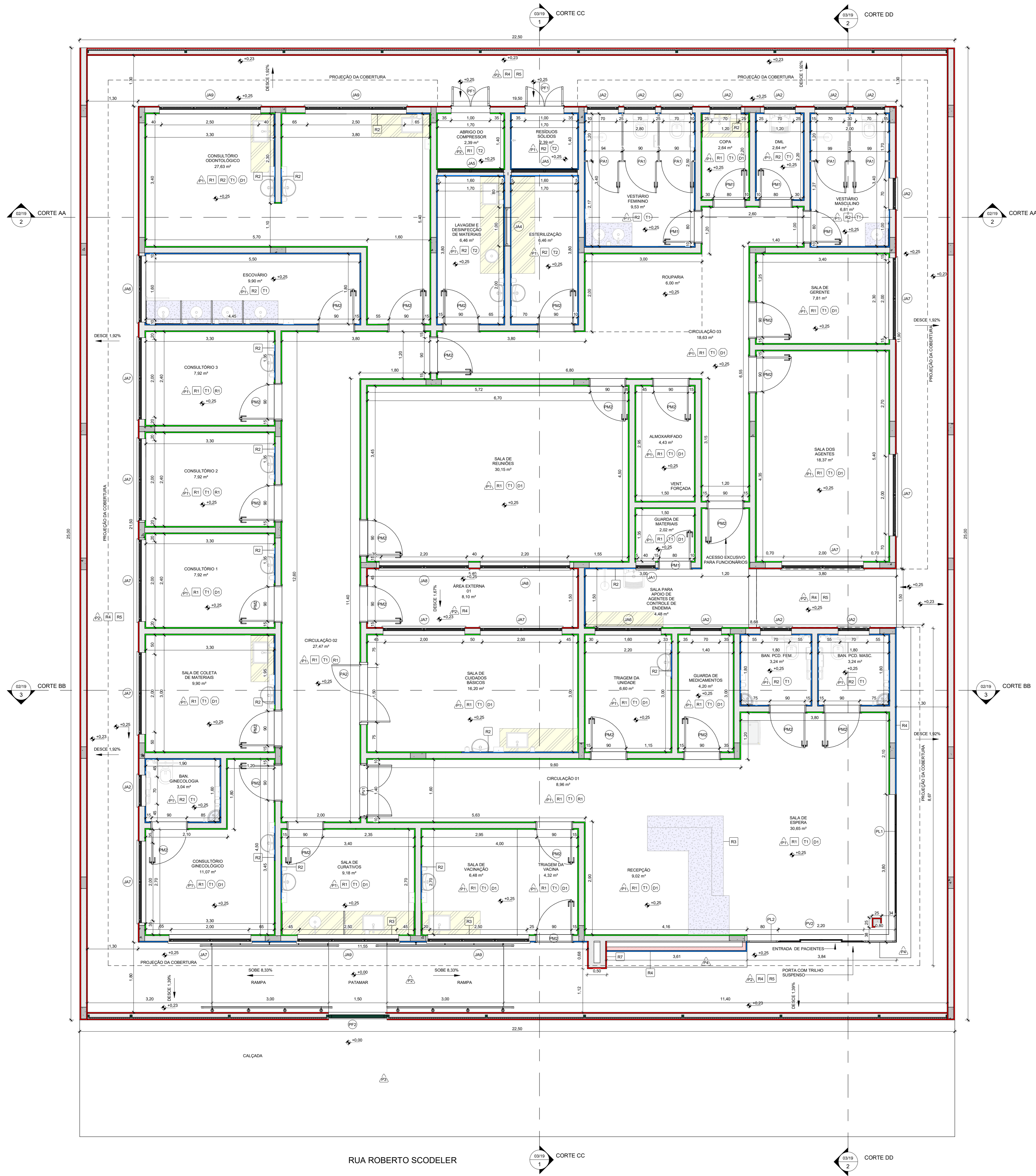
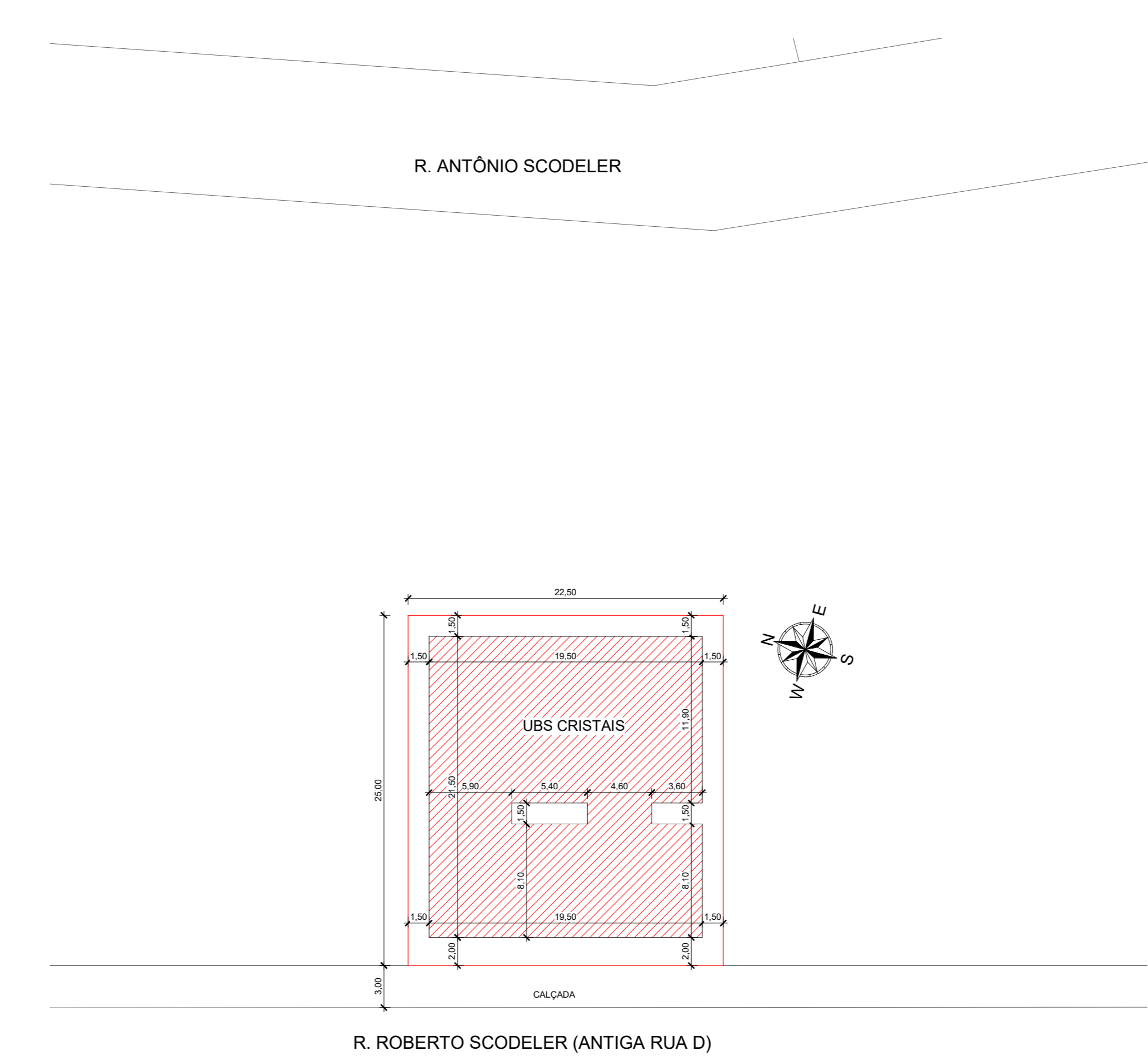

3 PLANTA DE IMPLANTAÇÃO
1:300

TABELA DE PORTAS				
CÓDIGO	QUANT.	DESCRIÇÃO	DIMENSÕES	
			LARGURA (m)	ALTURA (m)
PA1	5	PORTA DE DIVISÓRIA EM ALUMÍNIO	0,90	1,90
PA2	1	PORTA DUPLA COM VISOR TIPO VAI E VEM	1,50	2,10
PF1	2	PORTÃO METÁLICO EM TELA 2 FOLHAS DE ABRIR	1,50	2,10
PF2	1	PORTÃO DE CORRER PARA GRADE	1,50	2,60
PF3	1	PORTA DE AÇO PARA ALÇAPÃO	0,80	0,80
PM1	5	PORTA DE MADEIRA FOLHA ÚNICA DE ABRIR	0,90	2,10
PM2	25	PORTA DE MADEIRA FOLHA ÚNICA DE ABRIR	0,90	2,10
PV1	1	PORTA 2 FOLHAS DE VIDRO JATEADO	1,40	2,10

TABELA DE JANELAS					
CÓDIGO	QUANT.	TIPO	DIMENSÕES		
			LARGURA (m)	ALTURA (m)	ALTURA DO PEITORIL (m)
JA1	1	JANELA COM ESQUADRIA MAXIMAR - 1 FOLHA	0,40	1,00	1,10
JA2	12	JANELA COM ESQUADRIA MAXIMAR - 1 FOLHA	0,70	0,70	1,70
JA3	4	JANELA MAXIMAR PARA PELE DE VIDRO - 1 FOLHA	0,70	0,90	0,90
JA4	1	JANELA DE ALUMÍNIO TIPO GUEHOTINA	1,00	1,00	1,10
JA5	2	JANELA COM ESQUADRIA MAXIMAR - 2 FOLHAS	1,60	0,60	2,40
JA6	2	JANELA COM ESQUADRIA MAXIMAR - 2 FOLHAS	1,60	0,70	1,70
JA7	11	JANELA COM ESQUADRIA MAXIMAR - 2 FOLHAS	2,00	1,00	1,40
JA8	2	JANELA COM ESQUADRIA MAXIMAR - 2 FOLHAS	2,20	1,20	1,40
JA9	4	JANELA COM ESQUADRIA MAXIMAR - 3 FOLHAS	2,50	1,00	1,40

TABELA DE PELE DE VIDRO		
CÓDIGO	QUANT.	DESCRIÇÃO
PL1	1	ESQUADRIA DE ALUMÍNIO E VIDRO TIPO PELE DE VIDRO - 4 FOLHAS MAXIMAR, COM PINTURA ELETROSTÁTICA COR PRETA E VIDRO LAMINADO FUME ESP. 6mm. DIM. 2,85 X 3,50m
PL2	1	ESQUADRIA DE ALUMÍNIO E VIDRO TIPO PELE DE VIDRO, COM PORTA DE VIDRO, COM PINTURA ELETROSTÁTICA COR PRETA E VIDRO LAMINADO FUME ESP. 6mm. DIM. 2,85 X 3,50 m

QUADRO DE ÁREAS		
DESCRIÇÃO	ÁREA	
ÁREA TERRENO	922,00 m²	
ÁREA TOTAL ESPECIFICADA	443,56 m²	

QUADRO DE ESPECIFICAÇÃO DE ACABAMENTOS	
PISO	<ul style="list-style-type: none"> PI1 PISO PORCELANATO ACETINADO 60 x 60 cm, PEI 5, COR CINZA CLARO PI2 PISO DE CONCRETO POLIDO PI3 PISO CIMENTADO PI4 GRAMA TIPO AMENDIOM
TETO	<ul style="list-style-type: none"> T1 FORRO DE GESSO EM PLACAS 60x60 cm T2 PINTURA ACRÍLICA PREMIUM SOBRE GESSO DESEMPENADO, COR BRANCO GELO
PAREDE INTERNA	<ul style="list-style-type: none"> R1 PINTURA ACRÍLICA PREMIUM SOBRE MASSA CORRIDA, COR BRANCO GELO R2 REVESTIMENTO CERÂMICO BRANCO 25 x 35 cm R3 PASTILHA DE PORCELANA VERDE 5 x 5 cm, H = 0,75 M
PAREDE EXTERNA	<ul style="list-style-type: none"> R4 PINTURA ACRÍLICA PREMIUM SOBRE MASSA ACRÍLICA, COR BRANCO GELO R5 PASTILHA DE PORCELANA VERDE 5 x 5 cm, H = 0,75 M R6 REVESTIMENTO CERÂMICO AMADERADO ACETINADO COM BORDA RETIFICADA R7 PINTURA ACRÍLICA PREMIUM SOBRE MASSA ACRÍLICA, COR CINZA CLÁSSICO
RODAPE	<ul style="list-style-type: none"> D1 PORCELANATO ACETINADO 60 x 60 cm, PEI 5, COR CINZA CLARO, H = 0,10 M

LEGENDA DE SISTEMAS CONTRUTIVOS E ACABAMENTOS	
[Símbolo]	ALVENARIA EM BLOCO DE CONCRETO 14X19X39 CM
[Símbolo]	ALVENARIA EM BLOCO DE CONCRETO 9X19X39 CM
[Símbolo]	PILAR DE CONCRETO ARMADO
[Símbolo]	REVESTIMENTO CERÂMICO
[Símbolo]	MASSA ÚNICA, MASSA ACRÍLICA E PINTURA
[Símbolo]	MASSA ÚNICA, MASSA CORRIDA E PINTURA

MATERIAL DA BANCADA/DIVISÓRIA:	
[Símbolo]	AÇO INOX
[Símbolo]	GRANITO

NOTAS:
- MEDIDAS E NÍVEIS EM METROS E CENTÍMETROS;
- VERIFICAR DETALHES CONTRUTIVOS PERTINENTES NO MEMORIAL DESCRITIVO;
- RAMPA DE VEÍCULO SER EXECUTADA CONFORME OS NÍVEIS DO PISO E DE ACORDO COM A NBR 9050;
- ALTERAÇÕES NESTE PROJETO SOMENTE COM AUTORIZAÇÃO EXPRESSA DA FISCALIZAÇÃO E DA EMPRESA PROJETISTA.
REFERÊNCIAS:
- PLANILHA DE QUANTITATIVOS;
- MEMORIAL DESCRITIVO E ESPECIFICAÇÕES TÉCNICAS.

REV.	DATA	DESCRIÇÃO	RESP.
REV. 01	08/11/24	ALTERAÇÕES CONFORME VIGILÂNCIA SANITÁRIA	DAC
REV. 02	20/05/24	EMISSÃO INICIAL	DAC
REVISÃO:	DATA:	DESCRIÇÃO:	RESP.:

Prefeitura Municipal
de Pouso Alegre

COORDENAÇÃO DE PROJETOS

DAC
engenharia

Rua Cel. Joaquim Francisco, 341, Bairro Varginha
CEP: 37501-052 - Itagubá / MG
Tel: (35) 2143-2007
www.dacengenharia.com.br

PROJETO	COORDENAÇÃO DE PROJETOS	RESPONSÁVEL TÉCNICO
PROJETO	RAFAEL BARBOSA CARREIRA CAU: 08415541-4	ALISSO CAETANO FERRERA CREA: MG-97.132/D
<p>CONSTRUÇÃO DA UBS CRISTAIS</p> <p>ENDEREÇO: RUA ROBERTO SCODELER, B. BELLA ITALIA POUSO ALEGRE - MG</p> <p>DISCIPLINA: ARQUITETÔNICO</p> <p>FASE DO PROJETO: EXECUTIVO</p> <p>PLANTA Nº: 01/19</p>		
DATA INICIAL: 20/05/2024	ENCERRADA: INDCADADA	REVISÃO: REV.01
DAC-PMPA-CRIS-PE-ARQ-R01-RVT		