

PROJETO DE REFORMA DO CEIM DO BAIRRO SÃO CRISTOVÃO
ESCALA INDICADA

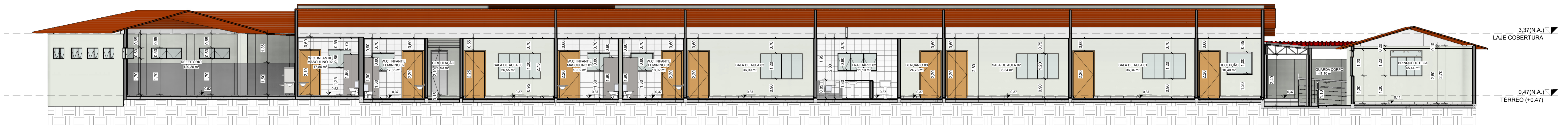

1 CORTE D-D
1:75



2 CORTE E-E
1:75

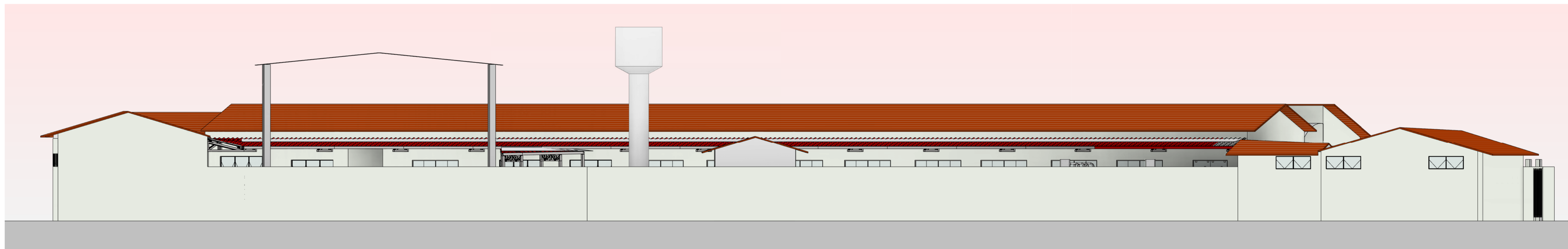

3 FACHADA 1
1:75

NOTAS:
- MEDIDAS E NÍVEIS EM METROS;
- VERIFICAR DETALHES CONSTRUTIVOS PERTINENTES NO MEMORIAL DESCRITIVO;
- A REGULIZAÇÃO DO PISO DO CORREDOR PRINCIPAL DA ESCOLA DEVERÁ SER REALIZADO CONFORME OS NÍVEIS IN LOCO;
- RAMPAS DEVERÃO SER EXECUTADAS CONFORME OS NÍVEIS DO PISO E DE ACORDO COM A NBR 9050;
- AS ALTERAÇÕES NESTE PROJETO SOMENTE COM AUTORIZAÇÃO EXPRESSA DA FISCALIZAÇÃO E DA EMPRESA PROJETISTA;

REFERÊNCIAS:
- PLANILHA DE QUANTITATIVOS;
- MEMORIAL DESCRITIVO E ESPECIFICAÇÕES TÉCNICAS.

REV.00	31/08/23	EMISSÃO INICIAL	DAC
REVISÃO	DATA	DESCRIÇÃO	RESP.:



Rua Cel. Joaquim Francisco, 341, Bairro Varginha
CEP: 37501-052 - Itajubá / MG
Tel: (35) 3623-5720
www.dacengenharia.com.br

EMPRESAMENTO
PROJETO DE REFORMA DO CEIM DO BAIRRO SÃO CRISTOVÃO

ENDEREÇO:
AVENIDA DEZENOVE DE OUTUBRO, SÃO CRISTOVÃO
POUSO ALEGRE - MINAS GERAIS

ASSUNTO:
CORTES
FACHADA

DISCIPLINA:
ARQUITETÔNICO

FASE DO PROJETO:
EXECUTIVO

FOLHA Nº:
03/16

DATA INICIAL	ESCALA	REVISÃO	DAC-PMPA-CEIM-SC-PE-ARQ-R00.RVT
31/08/2023	INDICADA	REV.00	