

PROJETO DE REFORMA DO CEIM DO BAIRRO SÃO CRISTOVÃO
ESCALA INDICADA



TABELA DE PORTAS

CÓDIGO	QUANT.	TIPO	DIMENSÕES	
			LARGURA (m)	ALTURA (m)
PD1	2	PORTA DE DIVISÓRIA EM ALUMÍNIO	0,80	1,80
PD2	2	PORTA DE DIVISÓRIA EM ALUMÍNIO	0,90	1,90
PF1	2	PORTÃO DE GRADE EM METALON 2 FOLHAS	1,70	2,10
PF2	1	PORTA DESLIZANTE EM AÇO 1 FOLHA	0,80	2,10
PL1	1	PORTA VENEZIANA EM ALUMÍNIO 2 FOLHAS DE GIRO	1,50	1,80
PM1	10	PORTA DE MADEIRA FOLHA ÚNICA DE ABRIR	0,90	2,20
PM2	18	PORTA DE MADEIRA FOLHA ÚNICA DE ABRIR	0,90	2,10
PM3	4	PORTA DE MADEIRA FOLHA ÚNICA DE ABRIR	0,90	2,10
PV1	1	PORTA DESLIZANTE 2 FOLHAS	2,00	2,10
PV2	1	PORTA DE VIDRO DE ABRIR 2 FOLHAS	1,80	2,10

TABELA DE JANELAS

CÓDIGO	QUANT.	TIPO	DIMENSÕES		
			LARGURA (m)	ALTURA (m)	ALTURA DO PEITORAL (m)
JA1	4	JANELA COM ESQUADRIA MAXIMAR - 3 FOLHAS	1,80	0,90	1,20
JA2	1	JANELA COM ESQUADRIA MAXIMAR - 3 FOLHAS	1,80	0,80	1,35
JA3	1	JANELA COM ESQUADRIA MAXIMAR - 3 FOLHAS	1,80	0,80	1,65
JA4	1	JANELA COM ESQUADRIA MAXIMAR - 3 FOLHAS	1,50	0,80	1,75
JA5	1	JANELA COM ESQUADRIA MAXIMAR - 2 FOLHAS	1,40	0,50	1,20
JA6	3	JANELA COM ESQUADRIA MAXIMAR - 2 FOLHAS	1,40	0,50	1,65
JA7	19	JANELA COM ESQUADRIA MAXIMAR - 2 FOLHAS	1,40	0,50	1,75
JA8	3	JANELA COM ESQUADRIA MAXIMAR - 1 FOLHA	1,00	0,80	1,20
JA9	3	JANELA COM ESQUADRIA MAXIMAR - 1 FOLHA	1,00	0,80	1,35
JA10	2	JANELA COM ESQUADRIAS DESLIZANTES - 4 FOLHAS	2,00	1,20	0,80
JA11	11	JANELA COM ESQUADRIAS DESLIZANTES - 4 FOLHAS	2,00	1,20	0,90
JA12	1	JANELA COM ESQUADRIAS DESLIZANTES COM BANDEIRA - 4 FOLHAS	1,50	1,20	0,80
JA13	5	JANELA COM ESQUADRIAS DESLIZANTES COM BANDEIRA - 4 FOLHAS	1,50	1,20	0,90
JA14	1	JANELA COM ESQUADRIAS DESLIZANTES COM BANDEIRA - 4 FOLHAS	1,50	1,20	1,00
JA15	1	JANELA COM ESQUADRIAS DESLIZANTES COM BANDEIRA - 4 FOLHAS	1,50	1,20	1,10
JA16	6	JANELA COM ESQUADRIAS DESLIZANTES COM BANDEIRA - 4 FOLHAS	1,50	1,20	1,25
JA17	2	JANELA COM ESQUADRIAS DESLIZANTES COM BANDEIRA - 4 FOLHAS	1,50	1,20	1,30
JA18	2	JANELA COM ESQUADRIA DE CORRER - 2 FOLHAS	1,20	1,00	1,00
JA19	1	JANELA BALCÃO EM VIDRO	1,30	1,00	1,10
JA20	1	JANELA DE ENROLAR EM AÇO	1,00	1,20	0,95
JA21	1	JANELA DE ENROLAR EM AÇO	1,00	1,20	1,05

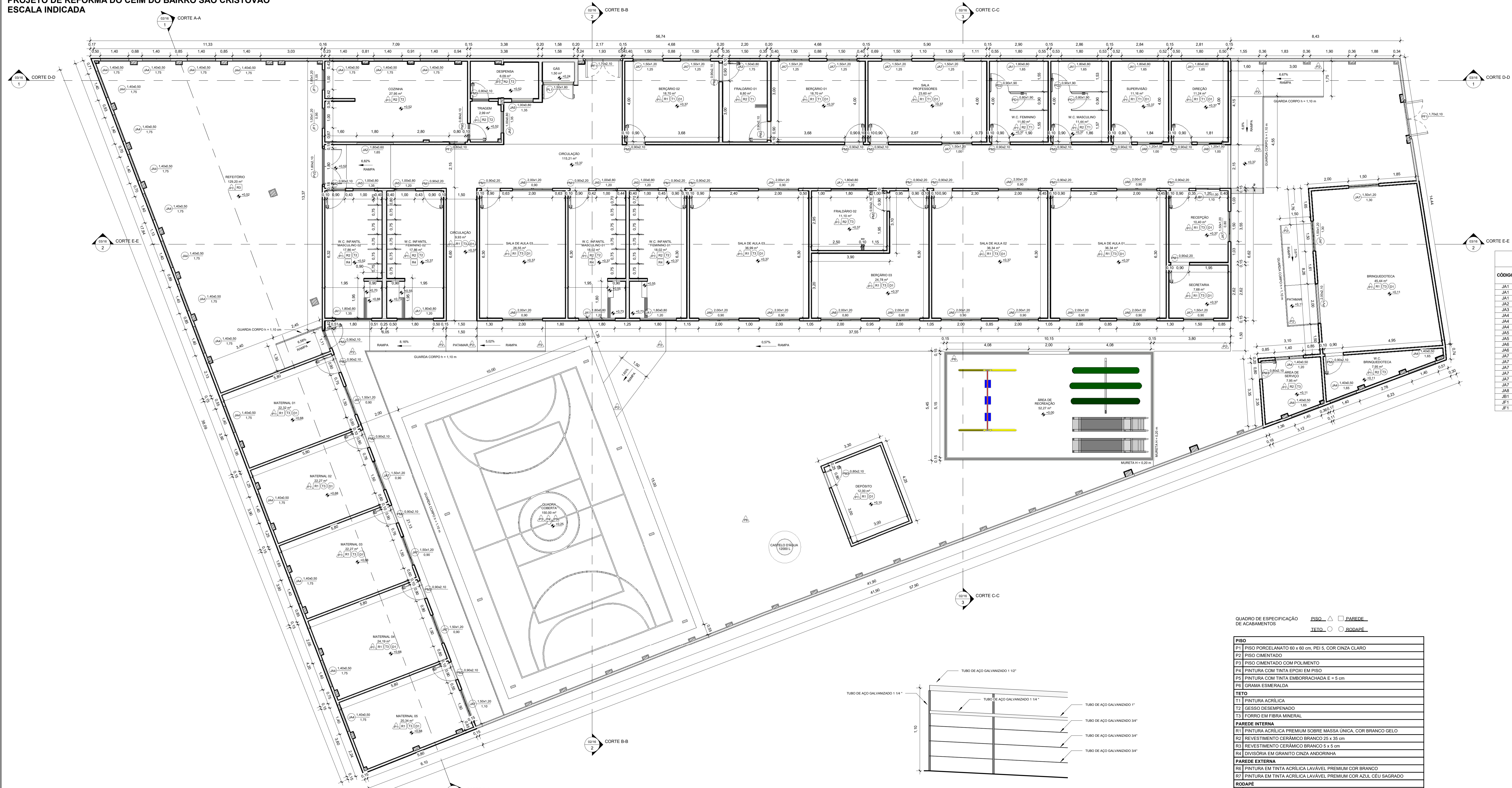
NOTAS:
 - MEDIDAS E NÍVEIS EM METROS;
 - VERIFICAR DETALHES CONSTRUTIVOS PERTINENTES NO MEMORIAL DESCRITIVO;
 - A REGULIZAÇÃO DO PISO DO CORREDOR PRINCIPAL DA ESCOLA DEVERÁ SER REALIZADO CONFORME OS NÍVEIS IN LOCO;
 - RAMPAS DEVERÃO SER EXECUTADAS CONFORME OS NÍVEIS DO PISO E DE ACORDO COM A NBR 9050;
 - AS ALTERAÇÕES NESTE PROJETO SOMENTE COM AUTORIZAÇÃO EXPRESSA DA FISCALIZAÇÃO E DA EMPRESA PROJETISTA.

REFERÊNCIAS:
 - PLANILHA DE QUANTITATIVOS;
 - MEMORIAL DESCRITIVO E ESPECIFICAÇÕES TÉCNICAS.

QUADRO DE ESPECIFICAÇÃO DE ACABAMENTOS

ACABAMENTO	DESCRIÇÃO
PISO	
P1	PISO PORCELANATO 60 x 60 cm, PEI 5, COR CINZA CLARO
P2	PISO CIMENTADO
P3	PISO CIMENTADO COM POLIMENTO
P4	PINTURA COM TINTA EPOXI EM PISO
P5	PINTURA COM TINTA EMBORRACHADA E = 5 cm
P6	GRAMA ESMERALDA
TETO	
T1	PINTURA ACRÍLICA
T2	GESSO DESEMPENADO
T3	FORRO EM FIBRA MINERAL
PARDE INTERNA	
R1	PINTURA ACRÍLICA PREMIUM SOBRE MASSA ÚNICA, COR BRANCO GELO
R2	REVESTIMENTO CERÂMICO BRANCO 25 x 35 cm
R3	REVESTIMENTO CERÂMICO BRANCO 5 x 5 cm
R4	DIVISÓRIA EM GRANITO CINZA ANDORINHA
PARDE EXTERNA	
E1	PINTURA EM TINTA ACRÍLICA LAVÁVEL PREMIUM COR BRANCO
E2	PINTURA EM TINTA ACRÍLICA LAVÁVEL PREMIUM COR AZUL CÉU SAGRADO
RODAPÉ	
D1	RODAPÉ EM PORCELANATO 60 x 60 cm, PEI 5, COR CINZA CLARO, ALTURA 10 cm
D2	RODAPÉ EM MADEIRA, ENVERNIZADO, ALTURA 10 cm

2 DETALHE DE GUARDA CORPO
1:20

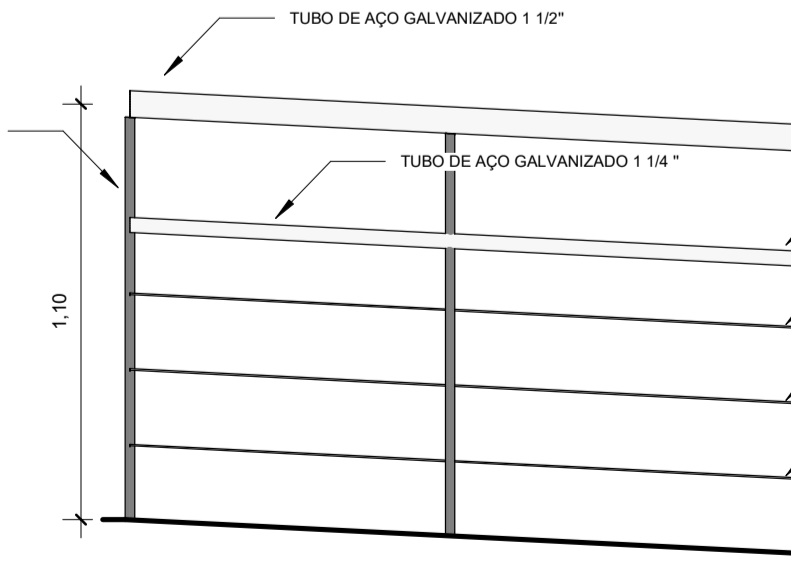

1 PLANTA BAIXA - TÉRREO
1:75

REV. 00 | 31/08/2023 | EMISSÃO INICIAL | DAC

REVISÃO | DATA | DESCRIÇÃO | RESP.:

Prefeitura Municipal de Pouso Alegre

DAC engenharia
Rua Cel. Joaquim Francisco, 341, Bairro Varginha
CEP: 37501-052 - Itajubá / MG
Tel: (35) 3623-5720
www.dacengenharia.com.br

COORDENAÇÃO DE PROJETOS: ALOISIO CAETANO FERREIRA CREA: MG-67.132D

RESPONSÁVEL TÉCNICO: ENO: FLÁVIA C. BARBOSA CREA: MG-487.842D

PROJETO DE REFORMA DO CEIM DO BAIRRO SÃO CRISTOVÃO

ENDEREÇO: AVENIDA DEZENOVE DE OUTUBRO, SÃO CRISTOVÃO, POUSO ALEGRE - MINAS GERAIS

DISCIPLINA: **ARQUITETÔNICO**

FASE DO PROJETO: **EXECUTIVO**

FOLHA Nº: **01/16**

DATA INICIAL: 31/08/2023 | ESCALA: INDICADA | REVISÃO: REV.00 | DAC-PMPA-CEIM-SC-PE-ARQ-R00-RVT