

PISO	
P1	PISO PORCELANATO ACETINADO 60 x 60 cm, PEI 5, COR CINZA CLARO
P2	PISO EM CONCRETO POLIDO
TETO	
T1	PINTURA ACRÍLICA PREMIUM SOBRE GESSO DESEMPENADO, COR BRANCO GELO
T2	FORRO EM PLACA DE GESSO
PAREDE	
R1	PINTURA ACRÍLICA PREMIUM SOBRE MASSA CORRIDA, COR BRANCO GELO
R2	PINTURA ACRÍLICA PREMIUM SOBRE MASSA ACRÍLICA, COR BRANCO GELO
R3	PINTURA ACRÍLICA PREMIUM SOBRE MASSA ÚNICA COR BRANCO GELO
R4	REVESTIMENTO CERÂMICO BRANCO 25 x 35 cm

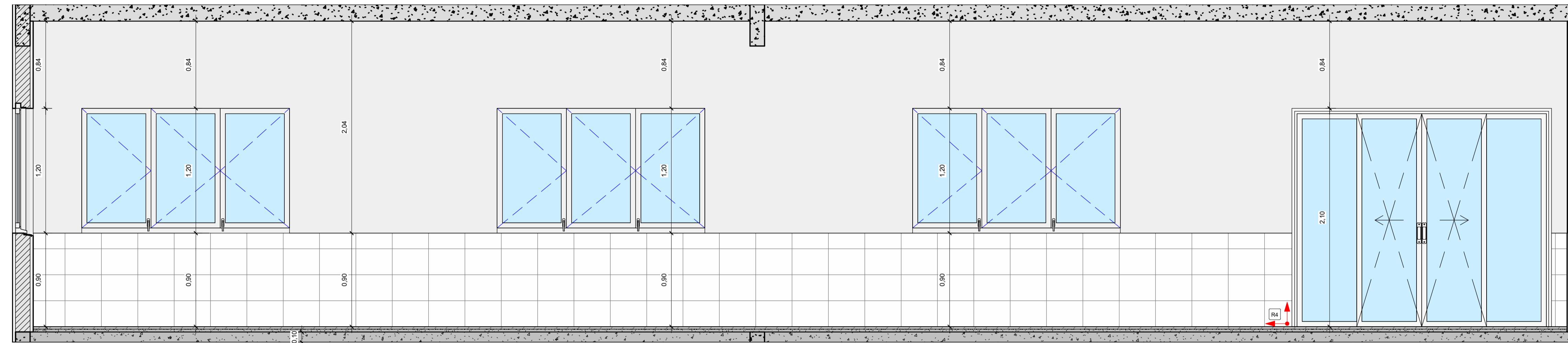

1 REFEITÓRIO - VISTA 1
1 : 25

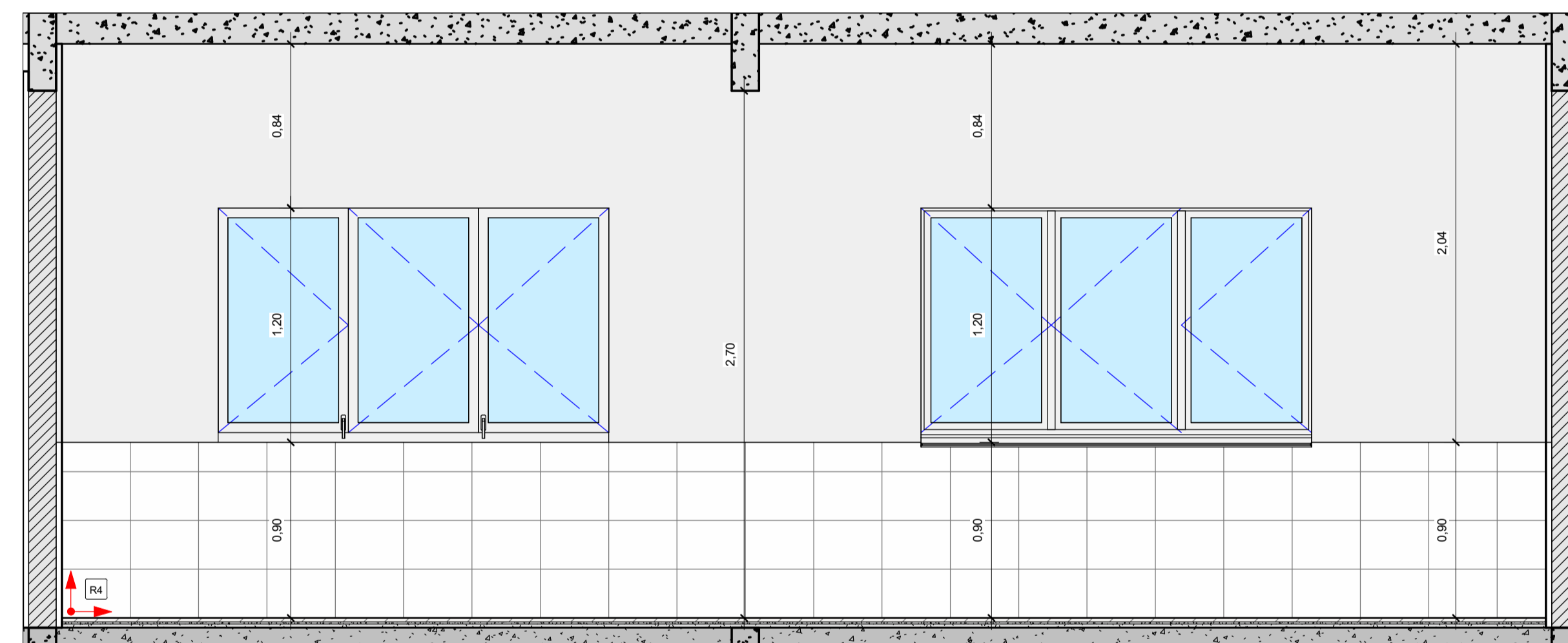

2 REFEITÓRIO - VISTA 2
1 : 25

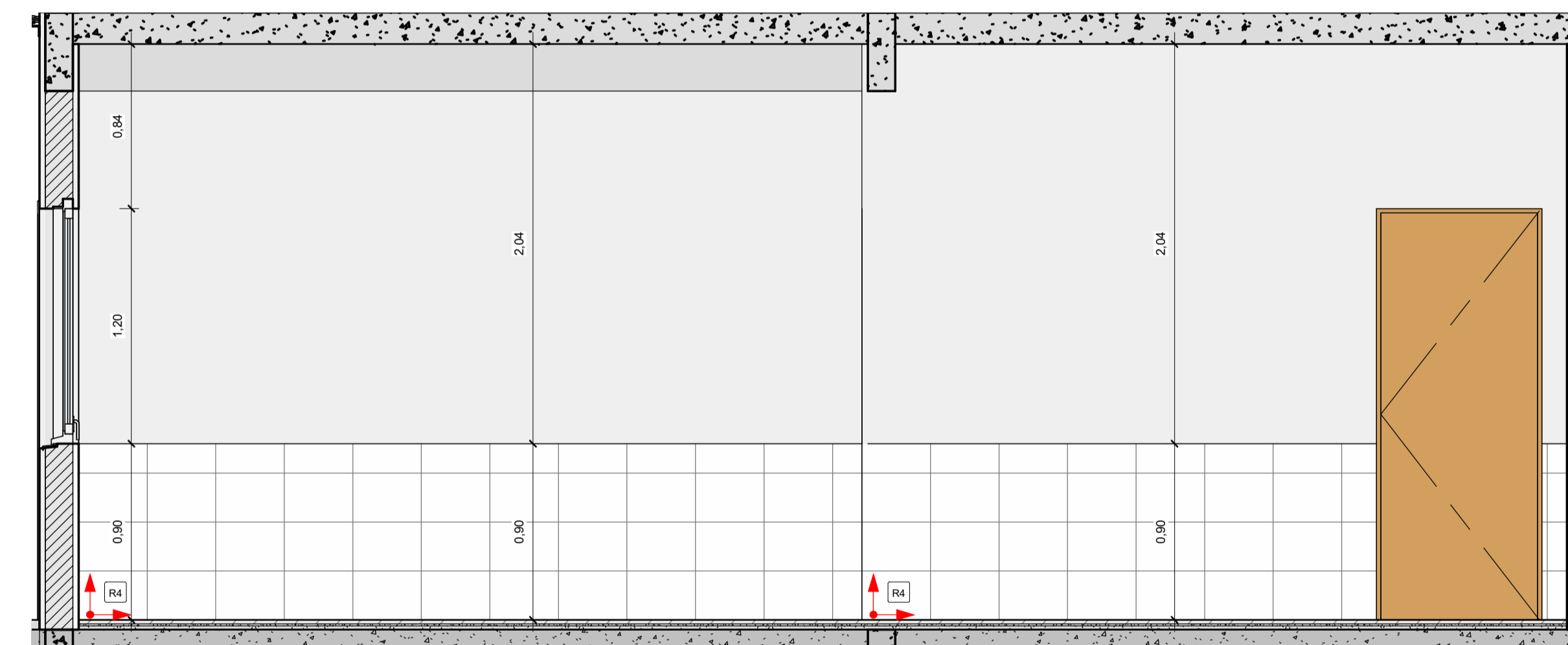

3 REFEITÓRIO - VISTA 4
1 : 25

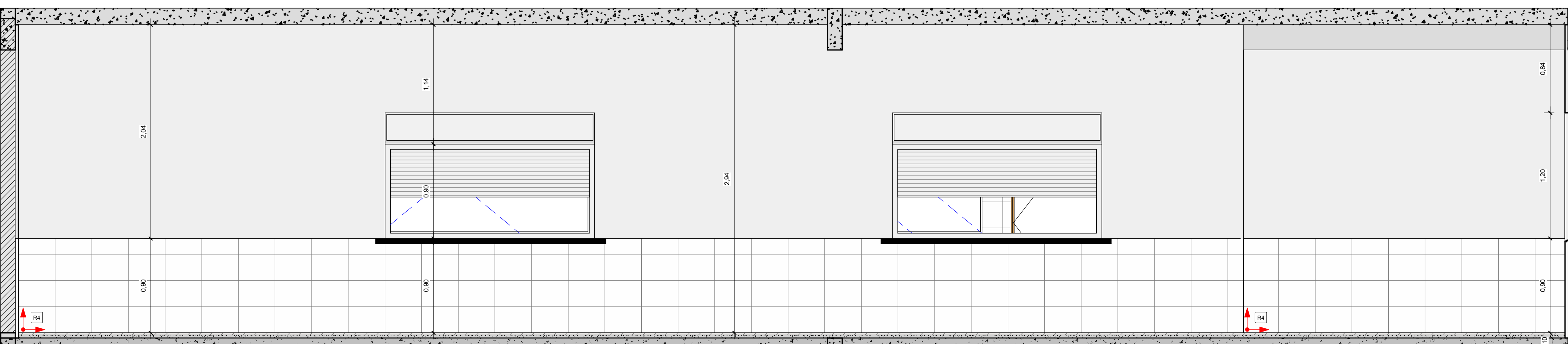

4 REFEITÓRIO - VISTA 3
1 : 25

NOTAS:
- AS FOLHAS DE 01 A 09 REFEREM-SE AO REFEITÓRIO;
- AS FOLHAS DE 10 A 14 REFEREM-SE A REFORMA DA ESCOLA;
- MEDIDAS E NÍVEIS EM METROS;
- VERIFICAR DETALHES CONSTRUTIVOS PERTINENTES NO MEMORIAL DESCRITIVO;
- A REGULARIZAÇÃO DO PISO DO CORREDOR PRINCIPAL DA ESCOLA DEVERÁ SER REALIZADO CONFORME OS NÍVEIS IN LOCO;
- RAMPAS DEVERÃO SER EXECUTADAS CONFORME OS NÍVEIS DO PISO E DE ACORDO COM A NBR 9050;
- AS ALTERAÇÕES NESTE PROJETO SOMENTE COM AUTORIZAÇÃO EXPRESSA DA FISCALIZAÇÃO E DA EMPRESA PROJETISTA.

REFERÊNCIAS:
- PLANILHA DE QUANTITATIVOS;
- MEMORIAL DESCRITIVO E ESPECIFICAÇÕES TÉCNICAS.

REV. 00	18/06/24	EMISSÃO INICIAL	DAC
REVISÃO	DATA	DESCRIÇÃO	RESP.



 Rua Cel. Joaquim Francisco, 341 - Bairro Varginha CEP: 37501-052 - Itajubá / MG Tel: (35) 98414-5841 www.dacengenharia.com.br	COORDENAÇÃO DE PROJETOS	ALOISIO CAETANO FERREIRA	CREA: MG-97.132/D
	RESPONSÁVEL TÉCNICO	ENGª FLÁVIA C. BARBOSA	CREA: MG-187.842/D

EMPREENHAMENTO		CONSTRUÇÃO DO REFEITÓRIO DA E.M. VASCONCELOS COSTA	
ENDEREÇO	RUA VENERANDO SCODELER, BELLA ITÁLIA POUSO ALEGRE - MINAS GERAIS	DISCIPLINA	ARQUITETÔNICO
ASSUNTO	DETALHE DE REVESTIMENTOS	FASE DO PROJETO	EXECUTIVO
		FOLHA Nº	06/14
DATA INICIAL	ESCALA	REVISÃO	DAC-PMPA-RVAS-PE-ARQ-R00.RVT
18/06/2024	INDICADA	REV.00	