PROJETO ESTRUTURAL - CONSTRUÇÃO DA UNIDADE DE PRONTO ATENDIMENTO

ESCALA INDICADA

CORTE TÍPICO A - A

ESCALA 1:25

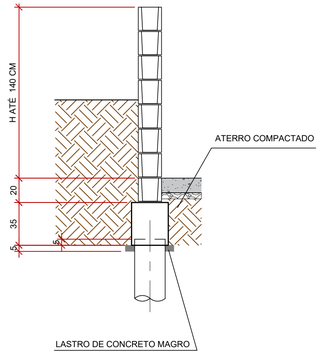

ARMAÇÃO TÍPICA P/ 1 METRO LINEAR

ESCALA 1:25

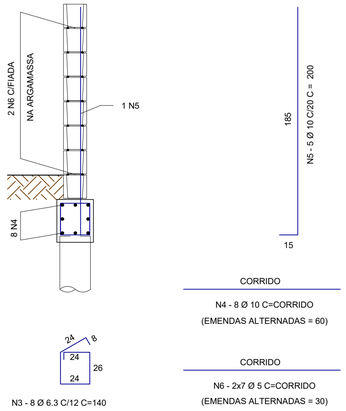

ARMAÇÃO DA BROCA

ESCALA 1:25

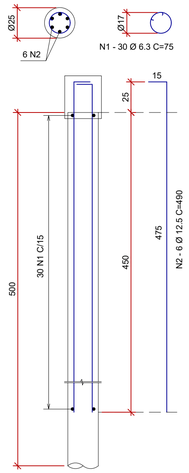

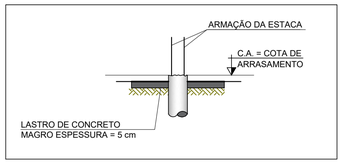

DETALHE P/ PREPARO DO BLOCO DE COROAMENTO

SEM ESCALA

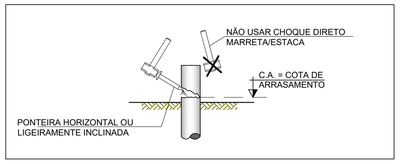

DETALHE P/ PREPARO DA CABEÇA DAS ESTACAS

SEM ESCALA

QUANTIDADE TOTAL DE MATERIAL -ARRIMO DA RAMPA 1

ITEM	MATERIAL	UNIDADE	QUANTIDADE
1	BROCA - Ø 25cm	m	65,00
2	APILOAMENTO MANUAL CAVA DE FUNDAÇÃO	m 2	9,17
3	LASTRO DE CONCRETO MAGRO	m 3	0,34
4	FORMA PARA BLOCO	m 2	16,04
5	AÇO CA-50 / CA-60	kg	751,43
6	CONCRETO ESTRUTURAL fck >= 20 MPa	m 3	5,73
7	BLOCO DE CONCRETO ESTRUTURAL - 19cm	m 2	22,46
8	CONCRETO "GROUT"	m 3	2,13

QUANTIDADE TOTAL DE MATERIAL - ARRIMO DA RAMPA 2

ITEM	MATERIAL	UNIDADE	QUANTIDADE
1	BROCA - Ø 25cm	m	75,00
2	APILOAMENTO MANUAL CAVA DE FUNDAÇÃO	m 2	10,72
3	LASTRO DE CONCRETO MAGRO	m 3	0,40
4	FORMA PARA BLOCO	m 2	18,76
5	AÇO CA-50 / CA-60	kg	957,56
6	CONCRETO ESTRUTURAL fck >= 20 MPa	m 3	6,70
7	BLOCO DE CONCRETO ESTRUTURAL - 19cm	m 2	42,88
8	CONCRETO "GROUT"	m 3	4,07

RAMPA 02

ESCALA 1:25

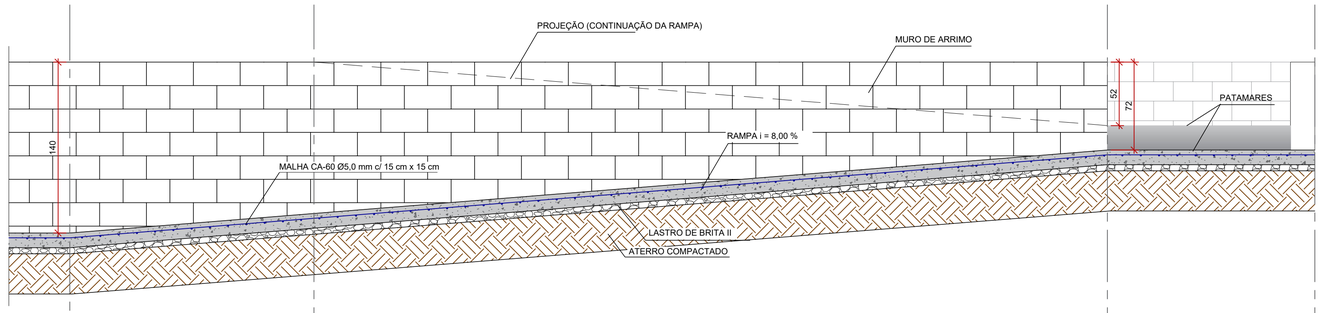

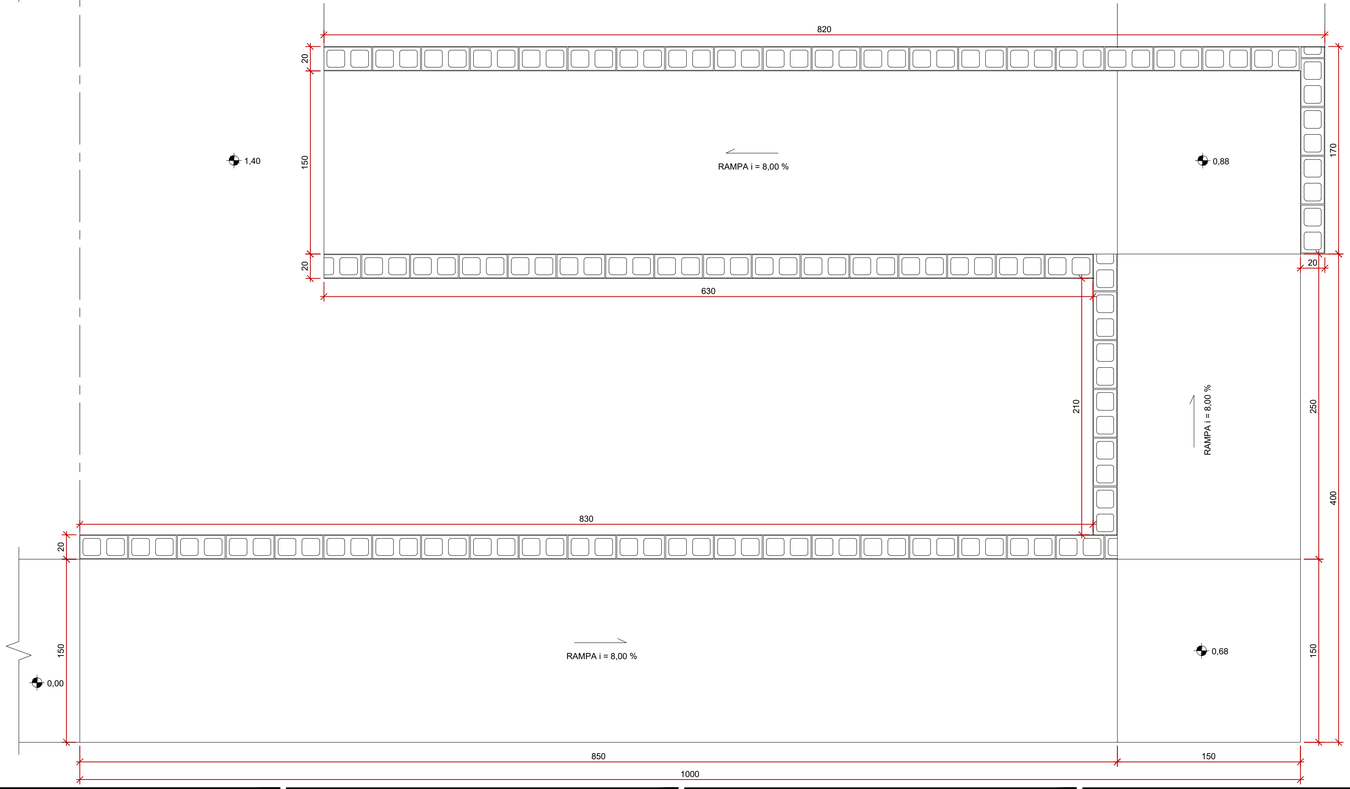

REVISÃO	DATA :	DESCRIÇÃO:	RESP.:
REV. 01	28/04/23	CONFORME SOLICITAÇÕES DA VIGILÂNCIA SANITÁRIA	DAC
REV. 00	31/01/23	EMISSÃO INICIAL	DAC

CLIENTE

Prefeitura Municipal de Pouso Alegre

PROJETO

DAC engenharia

Rua Miguel Vianna, nº 81, 2º Andar
Bairro Morro Chic
CEP: 37500-080 - Itajubá / MG
Tel: (35) 3623-8846
www.dacengenharia.com.br

COORDENAÇÃO

ALOÍSIO CAETANO FERREIRA

Aloísio Caetano Ferreira — Assinado de forma digital por Aloísio Caetano Ferreira Dados: 2023.04.28 09:42:28 -03'00'

RESPONSÁVEL TÉCNICO E AUTOR

Flávia Cristina Barbosa — Assinado de forma digital por Flávia Cristina Barbosa Dados: 2023.04.28 09:42:39 -03'00'

ENG. CIVIL FLÁVIA BARBOSA — CREA MG-187.842/D

EMPREENDIMENTO

CONSTRUÇÃO DA UNIDADE DE PRONTO ATENDIMENTO

ENDEREÇO

RUA PIRANGUINHO, B. SÃO JOÃO
POUSO ALEGRE - MINAS GERAIS

DISCIPLINA

ESTRUTURAL

ASSUNTO

PROJETO ESTRUTURAL
MURO DE ARRIMO COM ALTURA VARIÁVEL ATÉ 1,80 M

FASE DO PROJETO

EXECUTIVO

FOLHA Nº.

02/02

DATA INICIAL	ESCALA	REVISÃO	ARQUIVO
31/01/2023	INDICADA	R01	DAC-PMPA-UPA-PE-RAM-R01.DWG