

PERFIS LONGITUDINAIS
 ESCALA VERTICAL: 1:100
 ESCALA HORIZONTAL: 1:1000

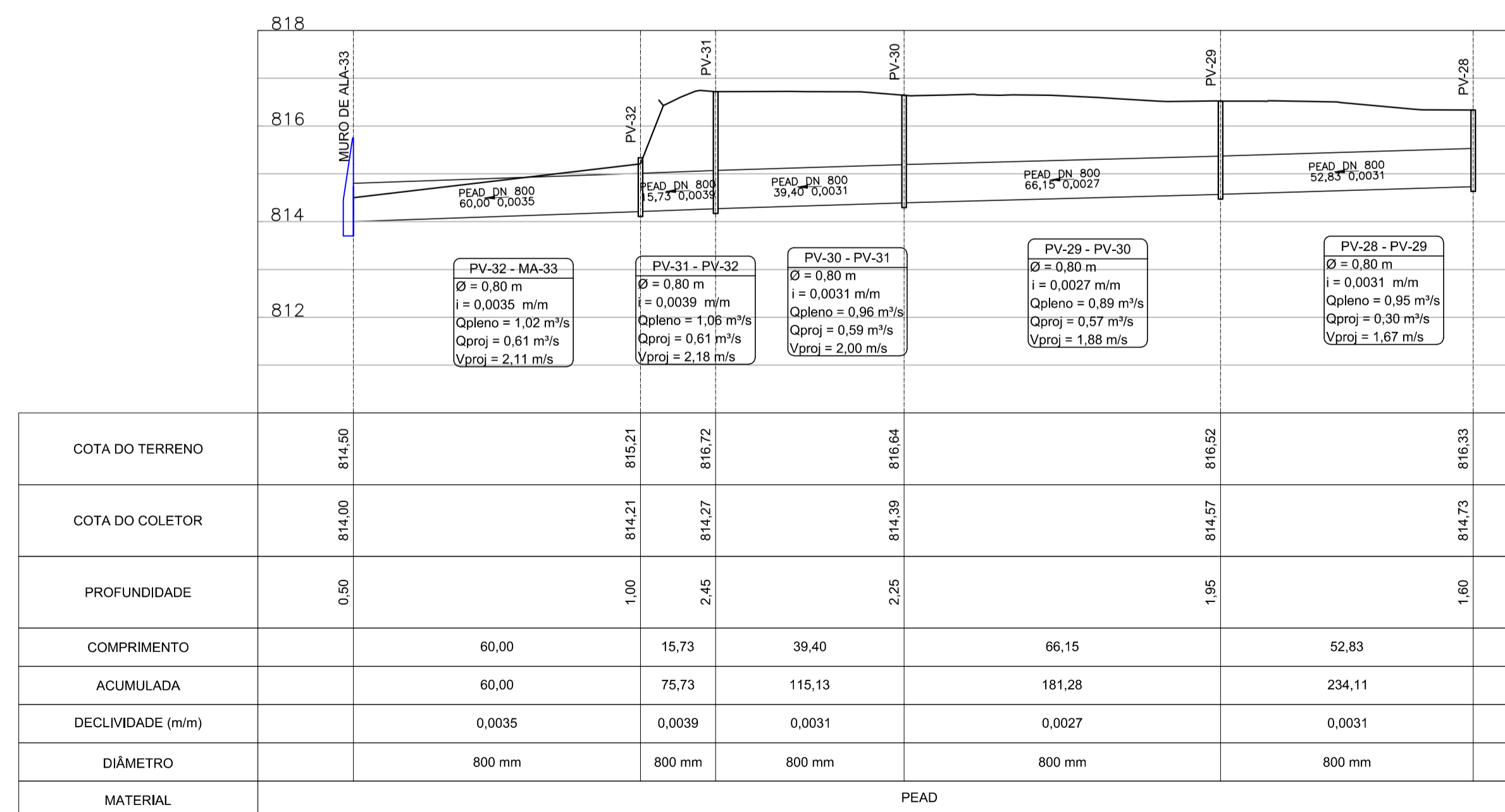
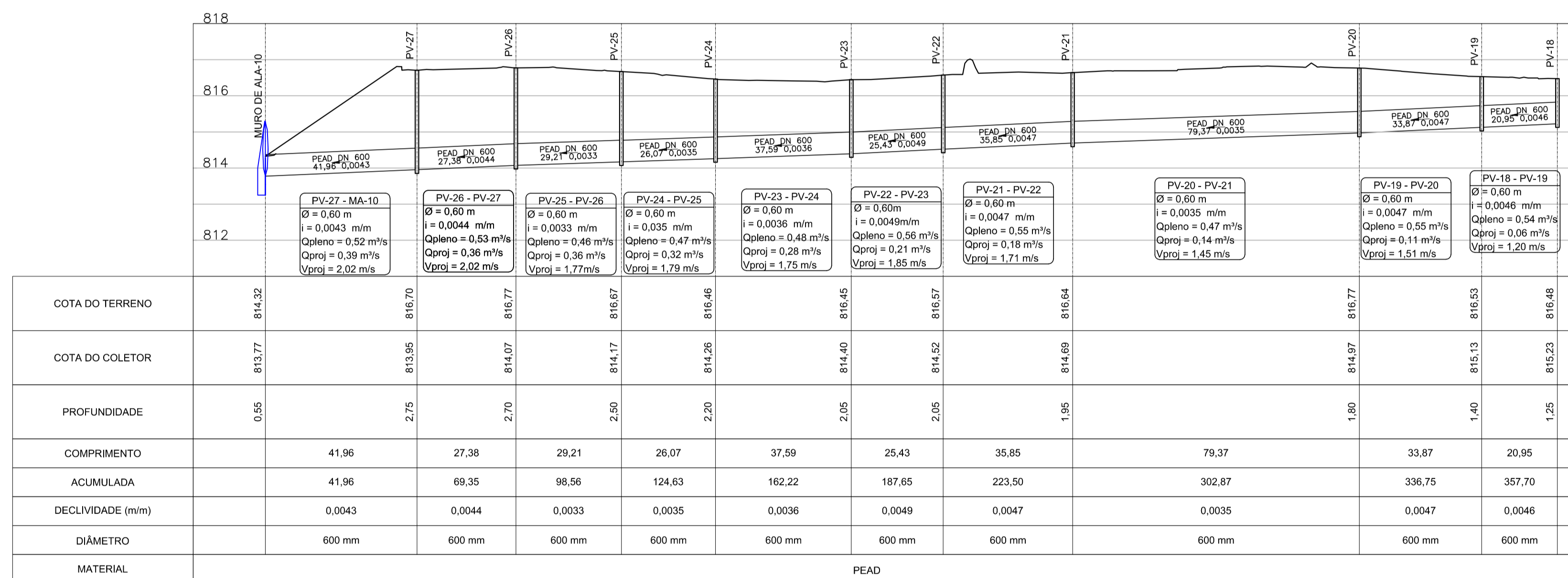
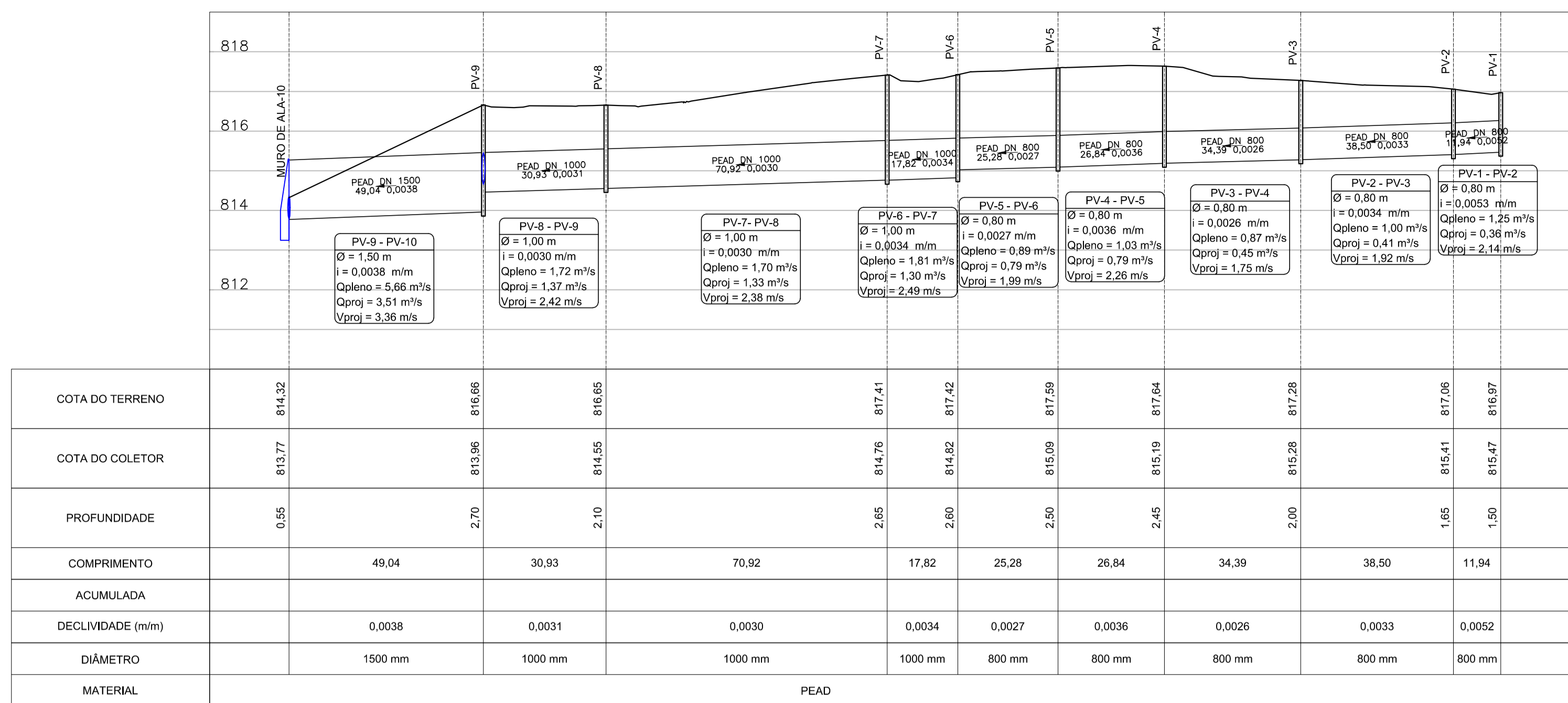

NOTAS

- COTAS, MEDIDAS E DIMENSÕES EM METROS, EXCETO ONDE INDICADO;
- UTILIZAR TUBOS DE CONCRETO ARMADO PA-2 PARA TUBOS DE DIÂMETROS MAIORES OU IGUAIS A Ø0,50m;
- TODA A TUBULAÇÃO DEVE SER ASSENTADA CONFORME DETALHE 1;
- PARA RECOBRIMENTO DA TUBULAÇÃO <0,60m, PREVER ENVELOPAMENTO;
- PARA ESCORAMENTO DE VALAS, ADOTAR:
 - PROF. ATÉ 2,00m: TIPO DESCONTÍNUO;
 - PROF. ACIMA DE 2,00 ATÉ 3,00m: TIPO CONTÍNUO;
 - PROF. ACIMA DE 3,00m: TIPO METÁLICO MADEIRA;
- OS RAMAIS DE LIGAÇÃO ENTRE BOCAS DE LOBO/LEÃO E POÇOS DE VISITA SERÃO EM CONCRETO DN500mm E TERÃO DECLIVIDADE MÍNIMA DE 1% QUANDO NÃO INDICADO EM PROJETO;
- OS DANOS CAUSADOS ÀS INSTALAÇÕES SUBTERRÂNEAS SERÃO DE INTEIRA RESPONSABILIDADE DOS EXECUTORES DA OBRA, INDEPENDENTEMENTE DA INTERFERÊNCIA CONSTAR OU NÃO EM PLANTA.

LEGENDA:

- CURVA DE NÍVEL MESTRA
- CURVA DE NÍVEL INTERMEDIÁRIA
- BOCA DE LOBO COMBINADA DUPLA (BLCD)
- BOCA DE LEÃO SIMPLES (BLES)
- BOCA DE LEÃO DUPLA (BLED)
- REDE PLUVIAL PROJETADA
- CANALETA TRAPEZOIDAL

CONVENÇÕES:

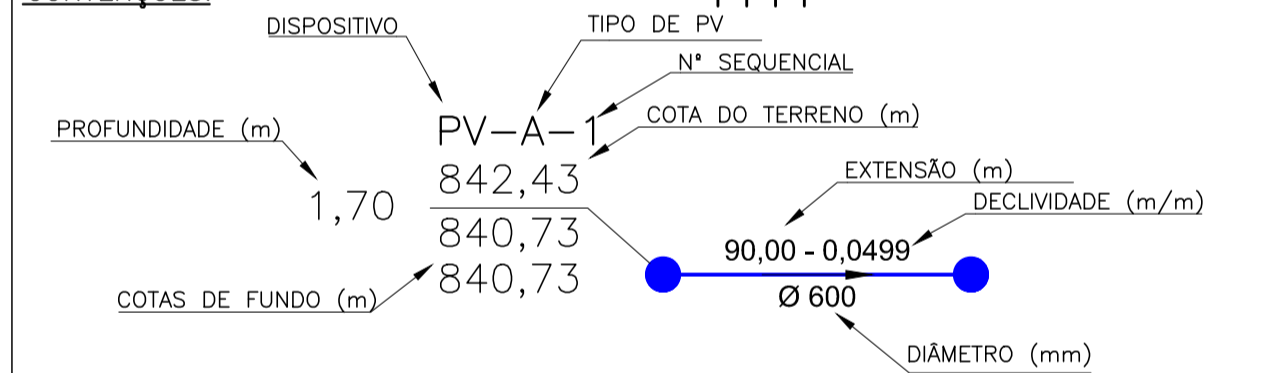

REV. 04	11/03/20	ATENDIMENTO AO RELATÓRIO DE ANÁLISE DA SEGOV	DAC
REV. 03	03/03/20	ATENDIMENTO AO RELATÓRIO DE ANÁLISE DA SEGOV	DAC
REV. 02	21/02/20	ATENDIMENTO AO RELATÓRIO DE ANÁLISE DA SEGOV	DAC
REV. 01	10/02/20	DIMENSIONAMENTO DA REDE	DAC
REV. 00	29/01/20	EMISSÃO INICIAL	DAC
REVISÃO:	DATA :	DESCRIÇÃO:	RESP.:

CLIENTE



Prefeitura Municipal
 de Pouso Alegre

<p>Rua Miguel Vienna, nº 81, Sala 12 Bairro Morro Chic CEP: 37500-080 - Itajubá / MG Tel: (35) 3623-5720 www.dacengenharia.com.br</p>	<p>GERÊNCIA DE PROJETOS WILLIAM BARADEL LARI</p> <p>COORDENAÇÃO DE PROJETOS DENIS DE SOUZA SILVA CREA: MG-127.216/D</p> <p>RESPONSÁVEL TÉCNICO ALGÍSIO CAETANO FERREIRA CREA: MG-97.132/D</p> <p>PROJETO IGOR PAIVA LOPES</p> <p>DESENHO HENRIQUE PASSOS DE BIASI</p>
	<p>EMPREENDIMENTO REQUALIFICAÇÃO VIÁRIA DA AV. ANTÔNIO SCODELER</p> <p>ENDEREÇO AV. PREF. ANTÔNIO SCODELER, BAIRRO FAISQUEIRA POUSO ALEGRE - MINAS GERAIS</p> <p>ASSUNTO PROJETO DE DRENAGEM PERFIS LONGITUDINAIS</p>

DATA INICIAL	ESCALA	REVISÃO	ARQUIVO
29/01/2020	INDICADA	R03	23A26-DAC-PMPA-SCO-PE-DRE-R04.DWG