

PROJETO ARQUITETÔNICO - REFORMA E AMPLIAÇÃO DA E.M. DOM OTÁVIO
ESCALA INDICADA

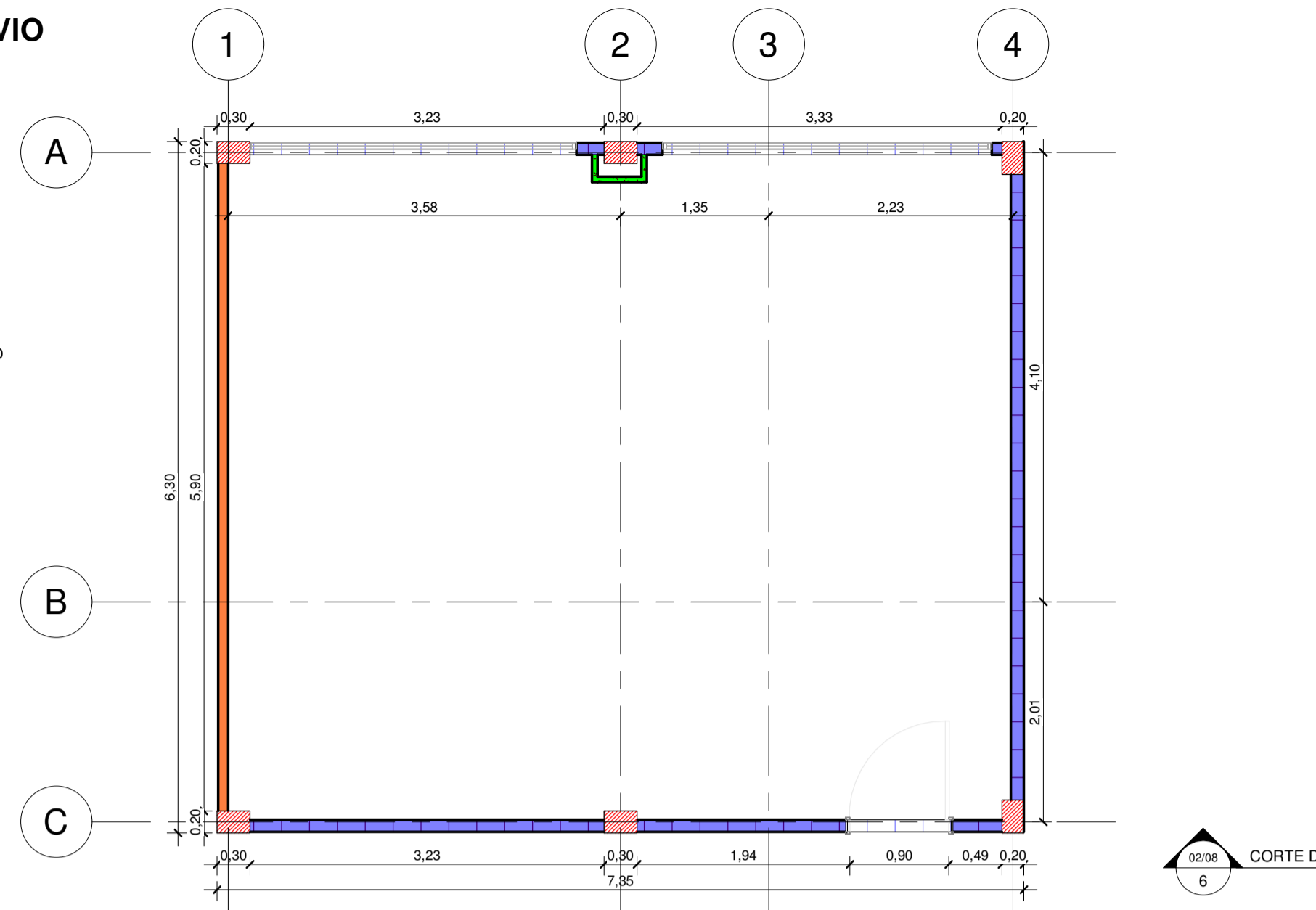

1 PLANTA BAIXA TÉRREO
1 : 50



7 PLANTA DE ALVENARIA TÉRREO
1 : 50

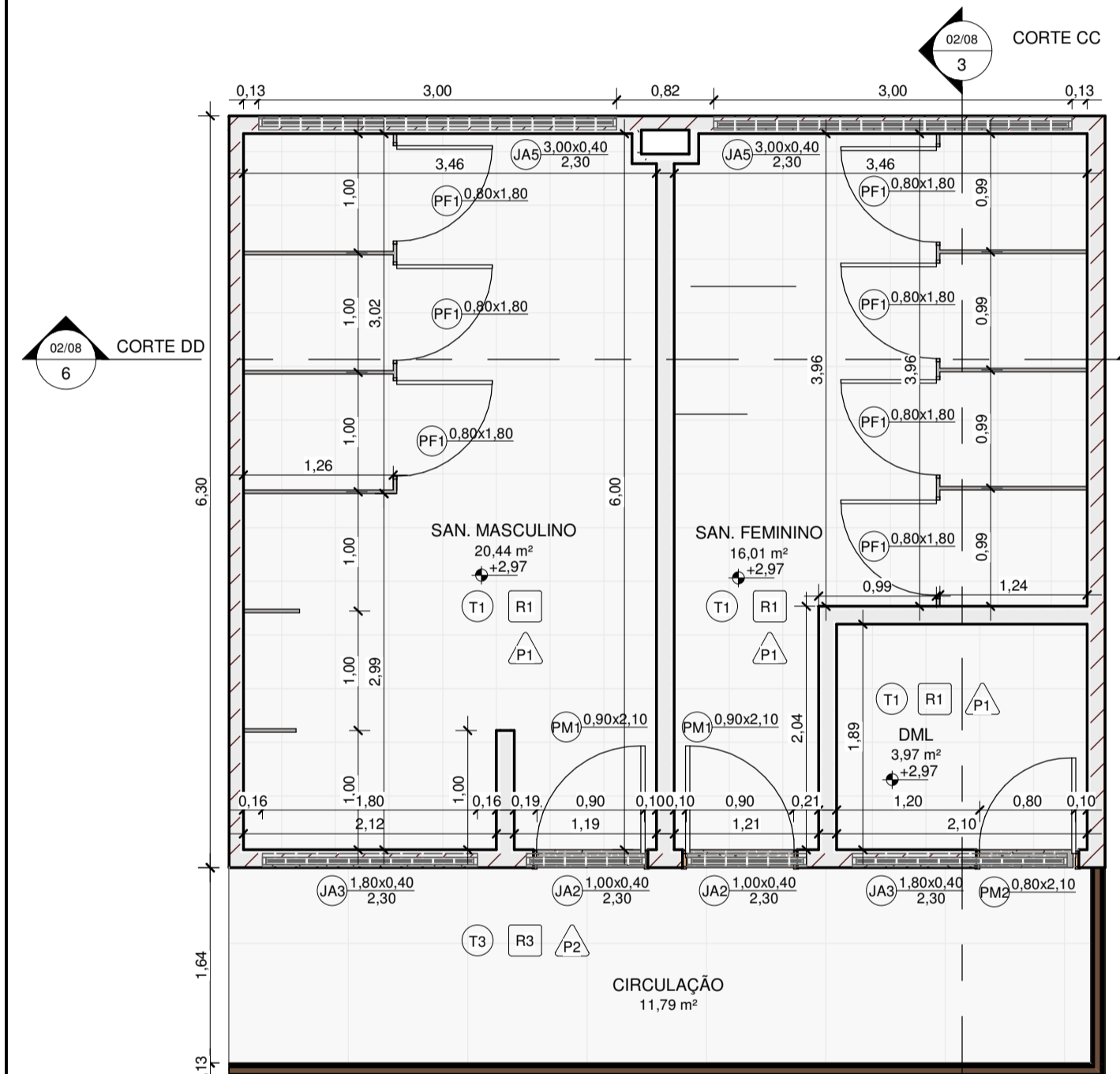

2 PLANTA BAIXA SUPERIOR
1 : 50

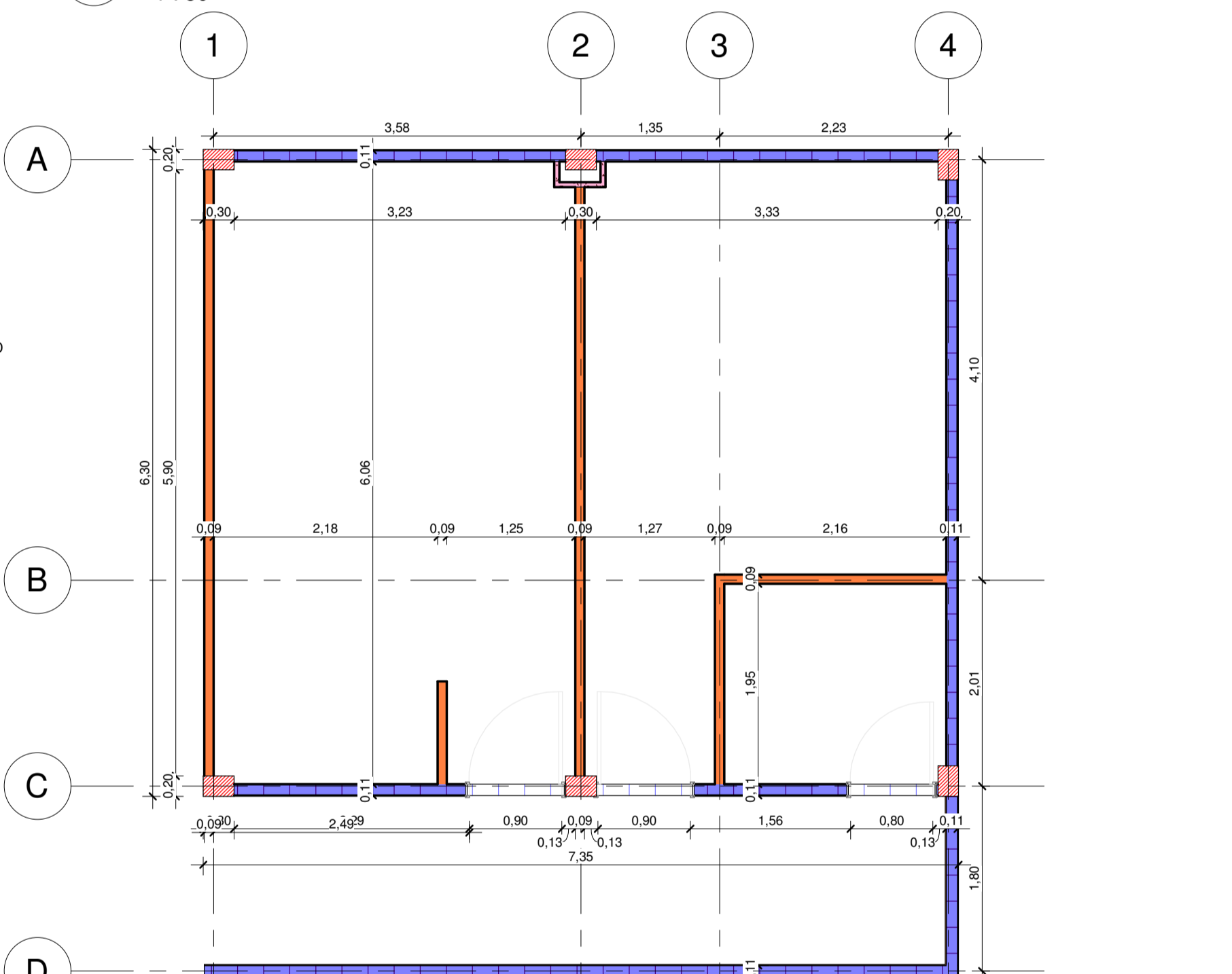

8 PLANTA DE ALVENARIA SUPERIOR
1 : 50

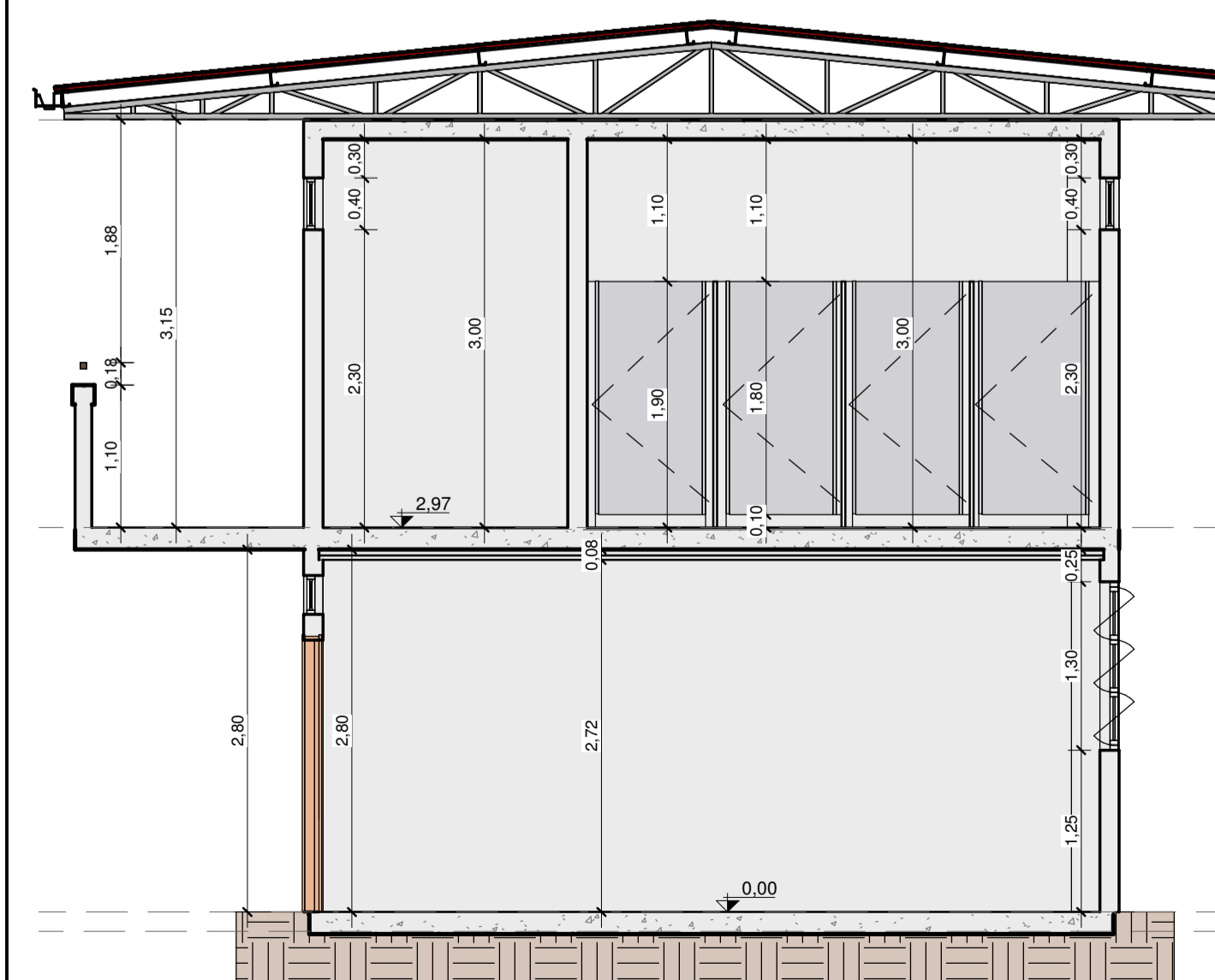

3 CORTE CC
1 : 50

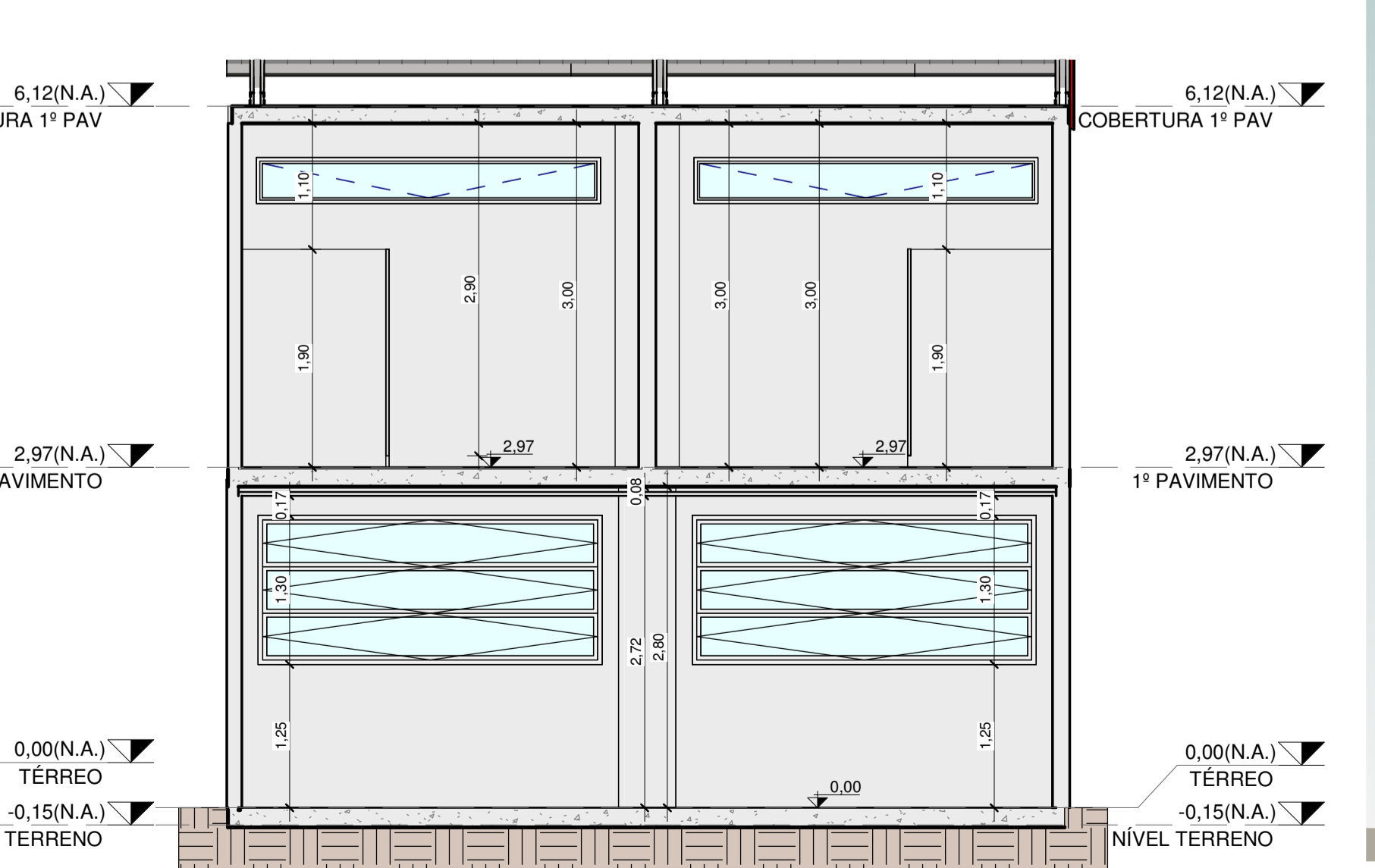

6 CORTE DD
1 : 50

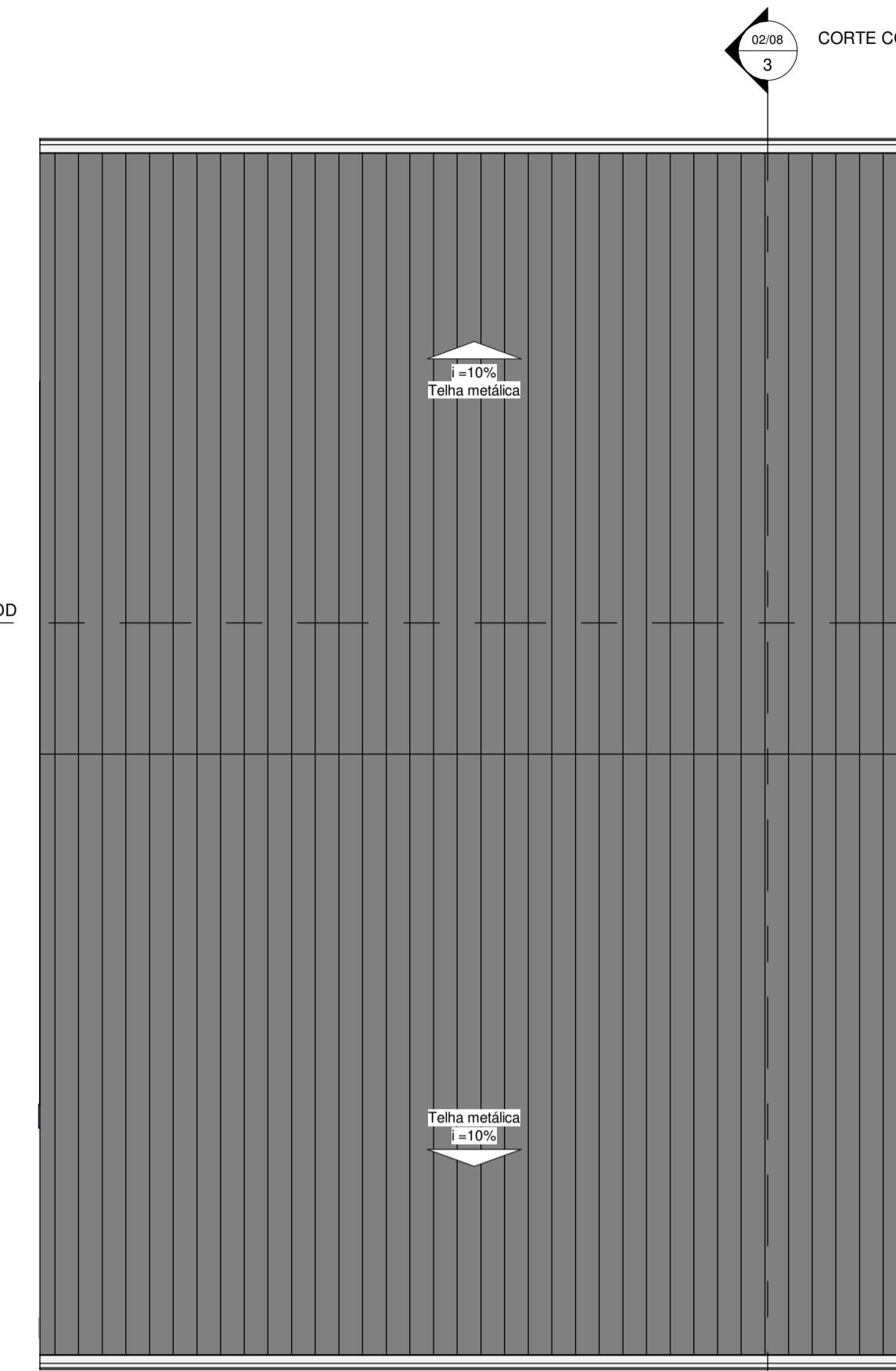

5 COBERTURA
1 : 50

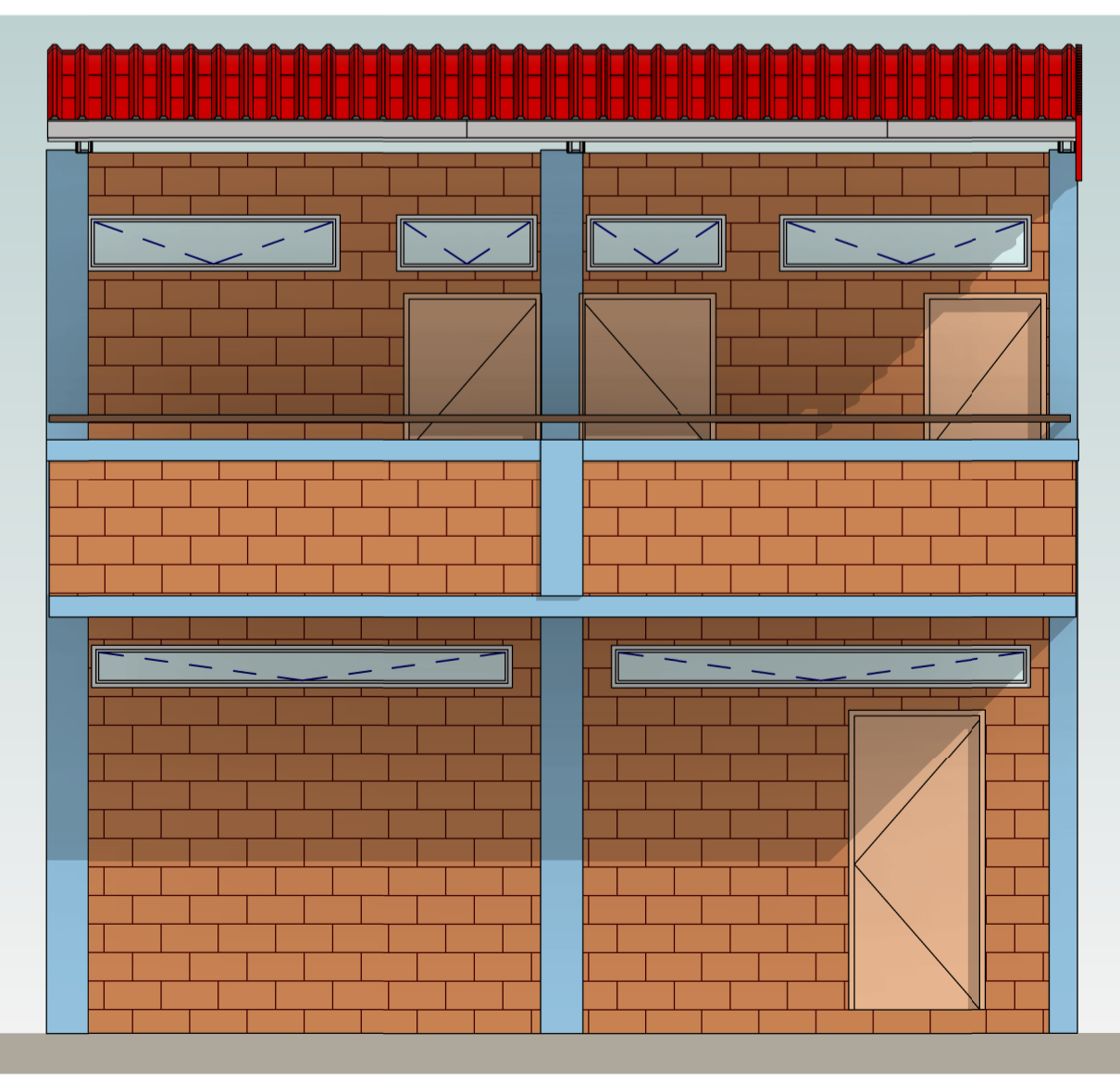

9 FACHADA
1 : 50

TABELA DE JANELAS NOVA CONSTRUÇÃO						
CÓDIGO	QUANT.	MODELO	DIMENSÕES			USO
			LARGURA (m)	ALTURA (m)	PEITORIL (m)	
JA2	2	BASCULANTE 1 FOLHA	1,00	0,40	2,30	SANITÁRIOS
JA3	2	BASCULANTE 1 FOLHA	1,80	0,40	2,30	SANITÁRIOS
JA4	2	BASCULANTE 1 FOLHA	3,00	0,30	2,30	SALA DE AULA
JA5	2	BASCULANTE 1 FOLHA	3,00	0,40	2,30	SANITÁRIOS
JA6	2	BASCULANTE 4 FOLHAS	3,00	1,30	1,25	SALA DE AULA

TABELA DE PORTAS NOVA CONSTRUÇÃO					
CÓDIGO	QUANT.	MODELO	DIMENSÕES		USO
			LARGURA (m)	ALTURA (m)	
PF1	7	PORTA DIVISÓRIA DE ALUMÍNIO 1 FOLHA, ABERTURA CONVENCIONAL	0,80	1,80	SANITÁRIOS
PM1	3	PORTA DE MADEIRA 1 FOLHA, ABERTURA CONVENCIONAL	0,90	2,10	SANITÁRIOS E SALA DE AULA
PM2	1	PORTA DE MADEIRA 1 FOLHA, ABERTURA CONVENCIONAL	0,80	2,10	DML

QUADRO DE ESPECIFICAÇÃO DE ACABAMENTO

PISO: PAREDE:
 TETO: RODAPÉ:

PISO	
P1	PISO CERÂMICO 45 x 45 CM, PEI 5, COR BRANCO GELO
P2	PISO CIMENTADO DESEMPENADO COM ACABAMENTO LISO E JUNTAS PLÁSTICAS A CADA 1,00 M, PINTURA COR AZUL
TETO	
T1	GESSO DESEMPENADO COM PINTURA ACRÍLICA PREMIUM COR BRANCO GELO
T2	FORRO DE PLACAS DE GESSO E PINTURA ACRÍLICA PREMIUM COR BRANCO GELO
T3	REDE DE PROTEÇÃO CONTRA IMPACTOS
PAREDE	
R1	CERÂMICA 30 X 40 CM, COR BRANCO, DO PISO ATÉ O TETO
R2	PINTURA ACRÍLICA PREMIUM SOBRE MASSA ÚNICA, COR BRANCA E AZUL
R3	TUJOLO APARENTE COM PINTURA ACRÍLICA PREMIUM COR TERRACOTA

LEGENDA PLANTA DE ALVENARIA	
[Linha tracejada]	ALVENARIA DE VEDAÇÃO COM BLOCOS CERÂMICOS VAZADOS DE 9 X 19 X 39 CM
[Linha pontilhada]	ALVENARIA DE VEDAÇÃO COM BLOCOS CERÂMICOS LAMINADOS 5 X 11 X 23,5 CM
[Linha contínua]	PAREDE COM PLACAS DE GESSO ACARTONADO (DRYWALL) 75 MM
[Retângulo sólido]	PILAR ESTRUTURAL

QUADRO DE ÁREAS	
ÁREA DO TERRENO	5.958,50 m²
ÁREA A REFORMAR	104,46 m²
ÁREA A AMPLIAR	143,76 m²
TOTAL	248,22 m²

NOTAS:
 -MEDIDAS DE NÍVEIS EM METROS;
 -VERIFICAR DETALHES CONSTRUTIVOS PERTINENTES NO MEMORIAL DESCRITIVO;
 -AS ALTERAÇÕES NESTE PROJETO SOMENTE COM AUTORIZAÇÃO EXPRESSA DA FISCALIZAÇÃO E DA EMPRESA PROJETISTA;

REFERÊNCIAS:
 -PLANILHA DE QUANTITATIVOS;
 -MEMORIAL DESCRITIVO E ESPECIFICAÇÕES.

REV. 00	13/01/2023	EMISSÃO INICIAL	DAC
REVISÃO:	DATA:	DESCRIÇÃO:	RESP.:



<p>Rua Miguel Vianna, nº 81, Sala 12 Bairro Morro Chic CEP: 37500-080 - Itajubá / MG Tel: (35) 3623-8846 www.dacengenharia.com.br</p>	GERÊNCIA ALOISIO CAETANO FERREIRA CREA: MG-97.132/D
	RESPONSÁVEL TÉCNICO ENGR. CIVIL FLÁVIA BARBOSA CREA: MG-187.842/D

REFORMA E AMPLIAÇÃO DA E.M. DOM OTÁVIO		DISCIPLINA ARQUITETÔNICO
ENDEREÇO R. PROFESSORA NEUZA SILVA DA MOTTA, B. FERNANDES POUSO ALEGRE - MG		FASE DO PROJETO EXECUTIVO
ASSUNTO AMPLIAÇÃO - PLANTAS BAIXAS, ALVENARIA, CORTES, COBERTURA, FACHADA E TABELAS		FOLHA Nº 02/08
DATA INICIAL 13/01/2023	ESCALA INDICADA	REVISÃO REV.00
DAC-PMPA-DOM-PE-ARQ-R00.RVT		