

QUADRO DE ÁREAS		
GINÁSIO POLIESPORTIVO 1 - 1º PAVTO		2.642,00m <sup>2</sup>
GINÁSIO POLIESPORTIVO 1 - TERREÇO 1		580,00m <sup>2</sup>
GINÁSIO POLIESPORTIVO 1 - TERREÇO 2		731,00m <sup>2</sup>
GINÁSIO POLIESPORTIVO 2 - 1º PAVTO		1.675,00m <sup>2</sup>
GINÁSIO POLIESPORTIVO 2 - TERREÇO		211,00m <sup>2</sup>
VESTIÁRIO MASCULINO		77,00m <sup>2</sup>
VESTIÁRIO FEMININO		77,00m <sup>2</sup>
PORTARIA		58,00m <sup>2</sup>
CHURRASQUEIRA		43,00m <sup>2</sup>
CANTINA		23,00m <sup>2</sup>
BANHEIRO PNE		12,00m <sup>2</sup>
ÁREA TOTAL		6.133,00m <sup>2</sup>

SIMBOLOGIA	
	EXTINTOR CARGA DE PÓ BC 6kg
	EXTINTOR CARGA DE PÓ ABC 6kg
	EXTINTOR DE CARGA D'ÁGUA AP-20 10 LITROS
	PONTO DE ILUMINAÇÃO DE EMERGÊNCIA
	DIREÇÃO DO FLUXO DA ROTA DE FUGA
	SAÍDA FINAL DA ROTA DE FUGA
	AVISADOR SONORO TIPO SIRENE
	ACIONADOR MANUAL DO SISTEMA DE DETECÇÃO E ALARME
	RESERVA DE INCÊNDIO
	HIDRANTE SIMPLES
	BOMBA DE INCÊNDIO
	HIDRANTE DE RECALQUE SEM VALVULA DE REVENÇÃO

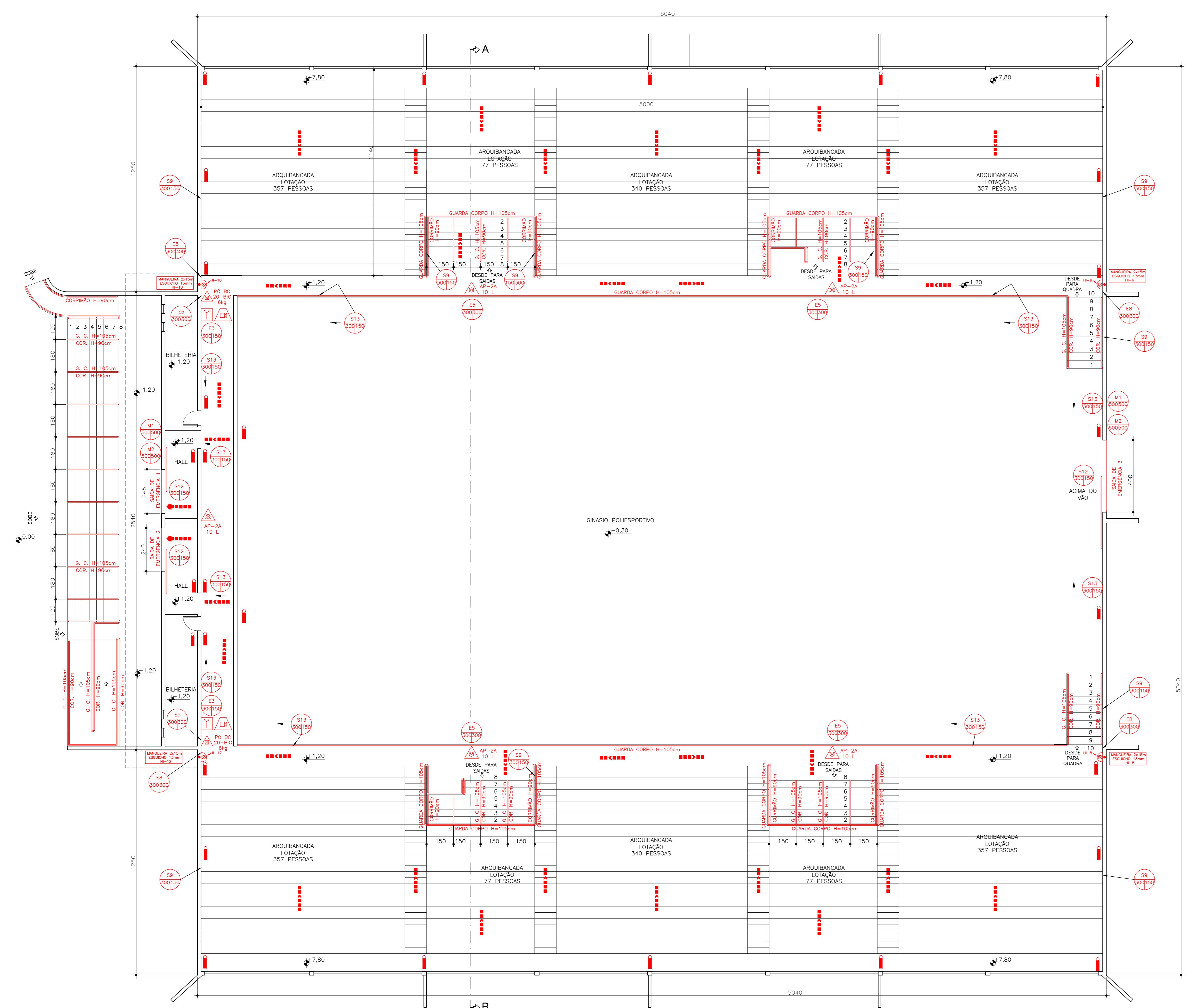

PLANTA BAIXA - GINÁSIO POLIESPORTIVO 1 - 1º PAVTO  
 ÁREA - 2.642,00m<sup>2</sup>  
 ESCALA - 1:100

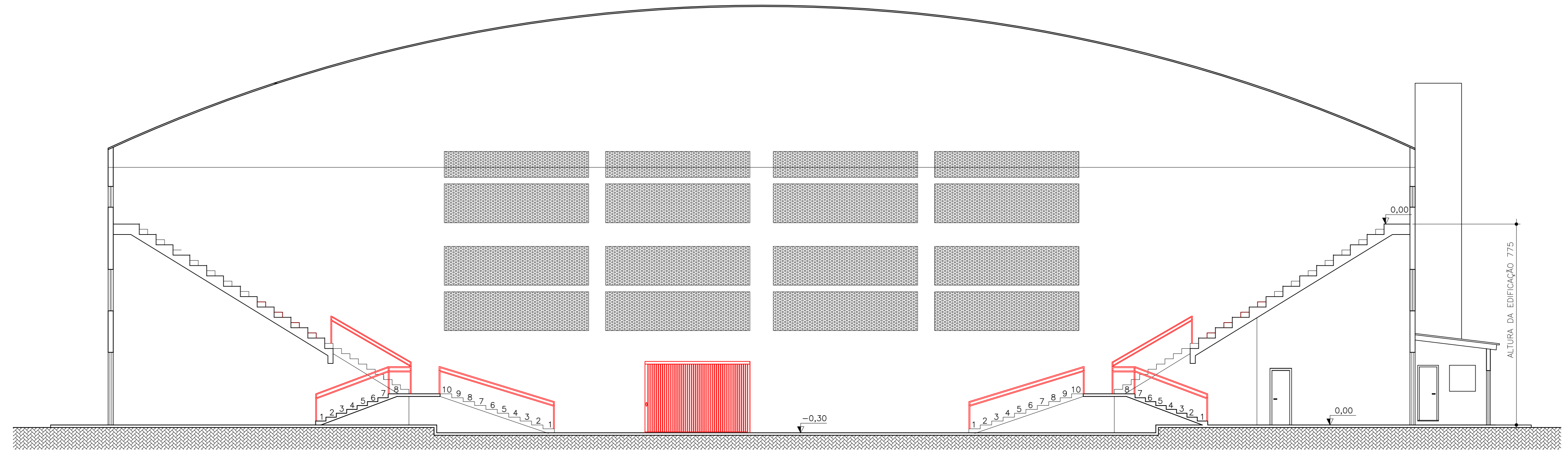

CORTE - AB  
 ESCALA - 1:100

CLASSIFICAÇÃO	APLICADO	ARQUIVO
a		
b		
c		
DATA	EXECUT.	VISTO
ALTERAÇÕES		

NOTA

PROPRIETÁRIO/RESPONSÁVEL PELO USO  
 PREFEITURA MUNICIPAL DE POUSO ALEGRE - PRAÇA DE ESPORTES  
 CNPJ 18675983/0001-21  
 ENDEREÇO DA EDIFICAÇÃO  
 RUA NILSON SCHMIDT S/Nº  
 BAIRRO JARDIM OLÍMPICO  
 CEP 37.500-000 POUSO ALEGRE - MG

**ONEPP**  
 CONSULTORIA

PROPRIETÁRIO: PRAÇA PAULA WOLFF GUERZO  
 ENDEREÇO: RUA NILSON SCHMIDT S/Nº  
 CEP: 37.500-000 POUSO ALEGRE - MG

PROJETO: PREFEITURA MUNICIPAL DE POUSO ALEGRE  
 DATA: JUNHO / 2015

PREFEITURA MUNICIPAL DE POUSO ALEGRE  
 PRAÇA DE ESPORTES  
 PROJETO DE SEGURANÇA CONTRA INCÊNDIO E PÂNICO  
 PROJETO TÉCNICO

ESCALA	INDICADA
1:100	03
FOLHA	03 de 04