

VISTA LATERAL 1  
ESCALA: 1:50

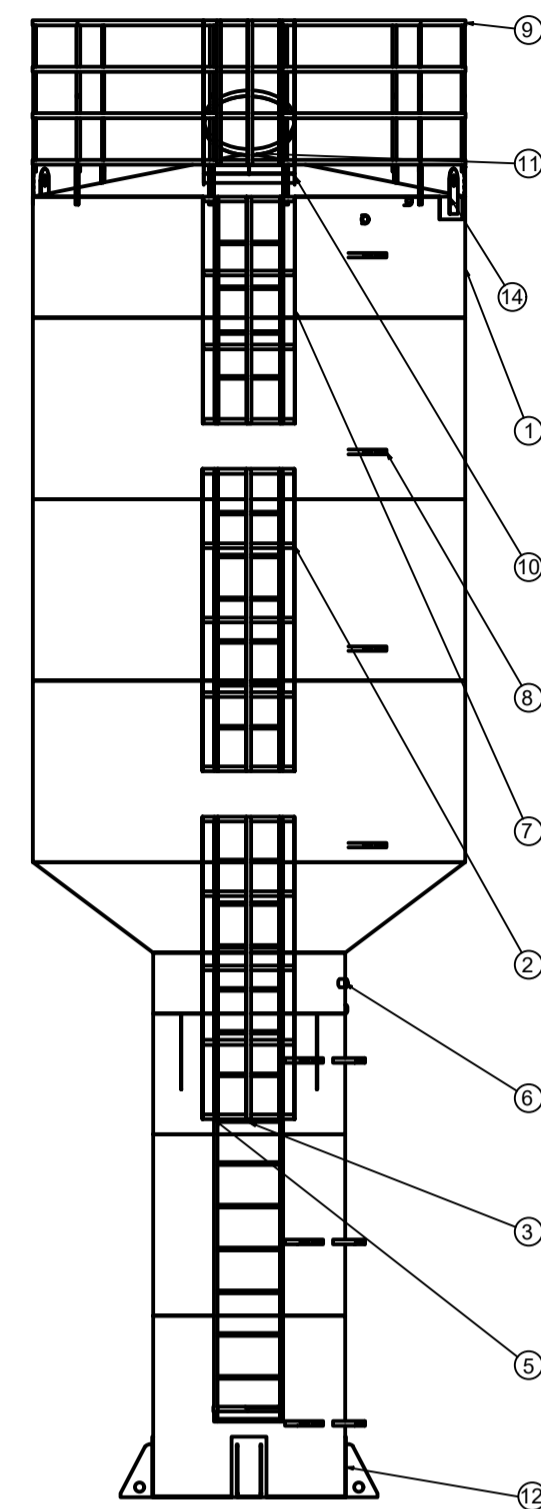

VISTA LATERAL 2  
ESCALA: 1:50

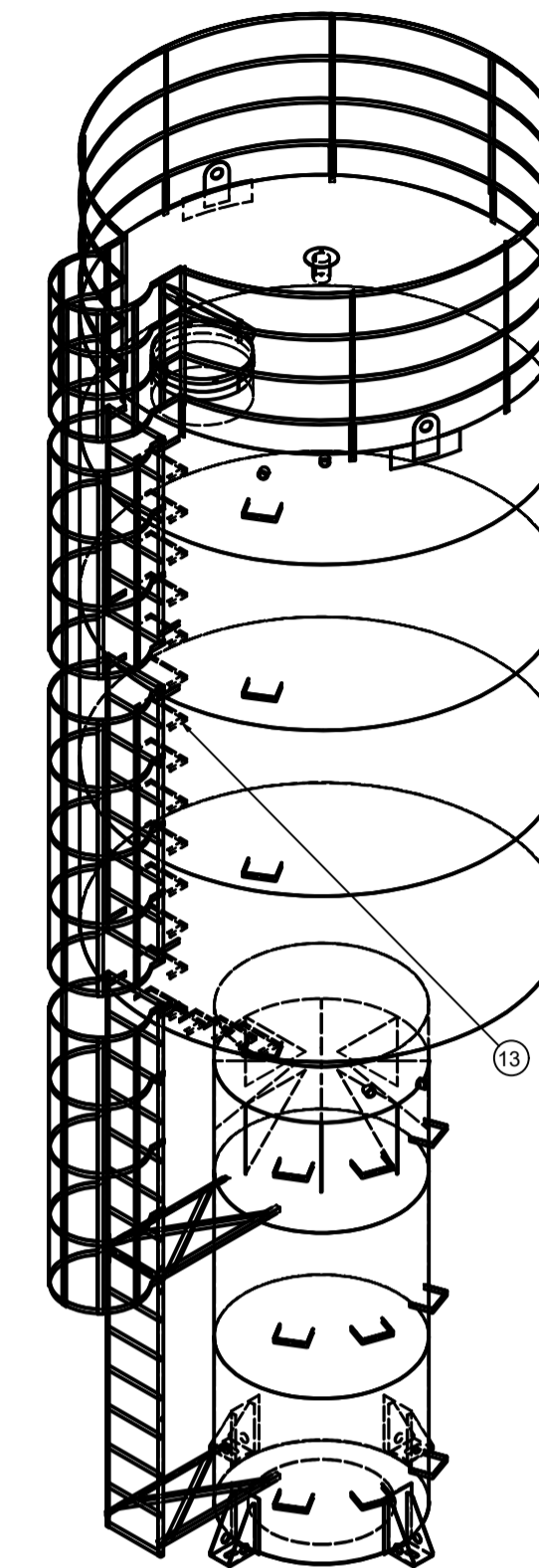

VISTA EM PERSPECTIVA ISOMÉTRICA 1  
SEM ESCALA

LISTA DE PEÇAS			
ITEM	QTD	NUM. DE PEÇA	MASSA
2	2	Escada Guarda-Corpo 2 metros	14,788 kg
3	1	Escada 2 metros	6,623 kg
5	2	Extensor com quadro 2	8,382 kg
6	4	ISO 4144 - Boia S2 1 1/2	0,322 kg
7	1	Escada Guarda-Corpo 1,50 metros	10,058 kg
8	13	Suporte Tubulação	0,285 kg
9	1	Grade Segurança 2860	27,090 kg
10	1	Boca Inspeção 600 mm + Pescocoço	8,979 kg
11	1	Respiro	1,271 kg
12	4	Par Fixo	6,669 kg
13	18	Degrau Interno Cantoneira	0,748 kg
14	2	Orelha Guindaste	3,147 kg

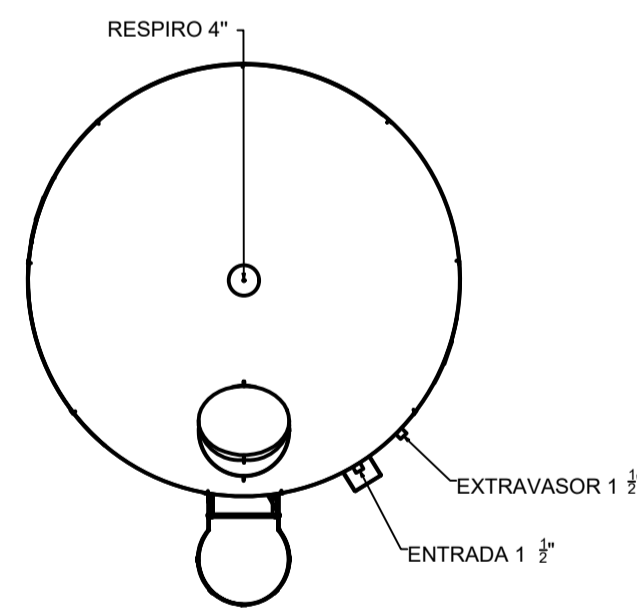

VISTA EM PLANTA 1  
ESCALA: 1:50

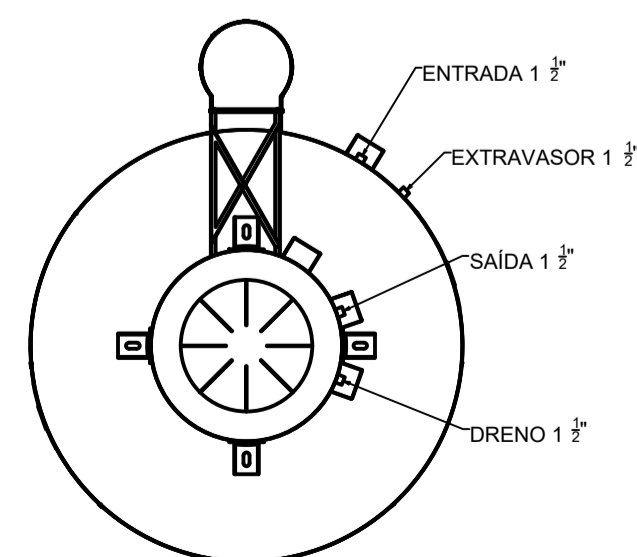

VISTA EM PLANTA 2  
ESCALA: 1:50

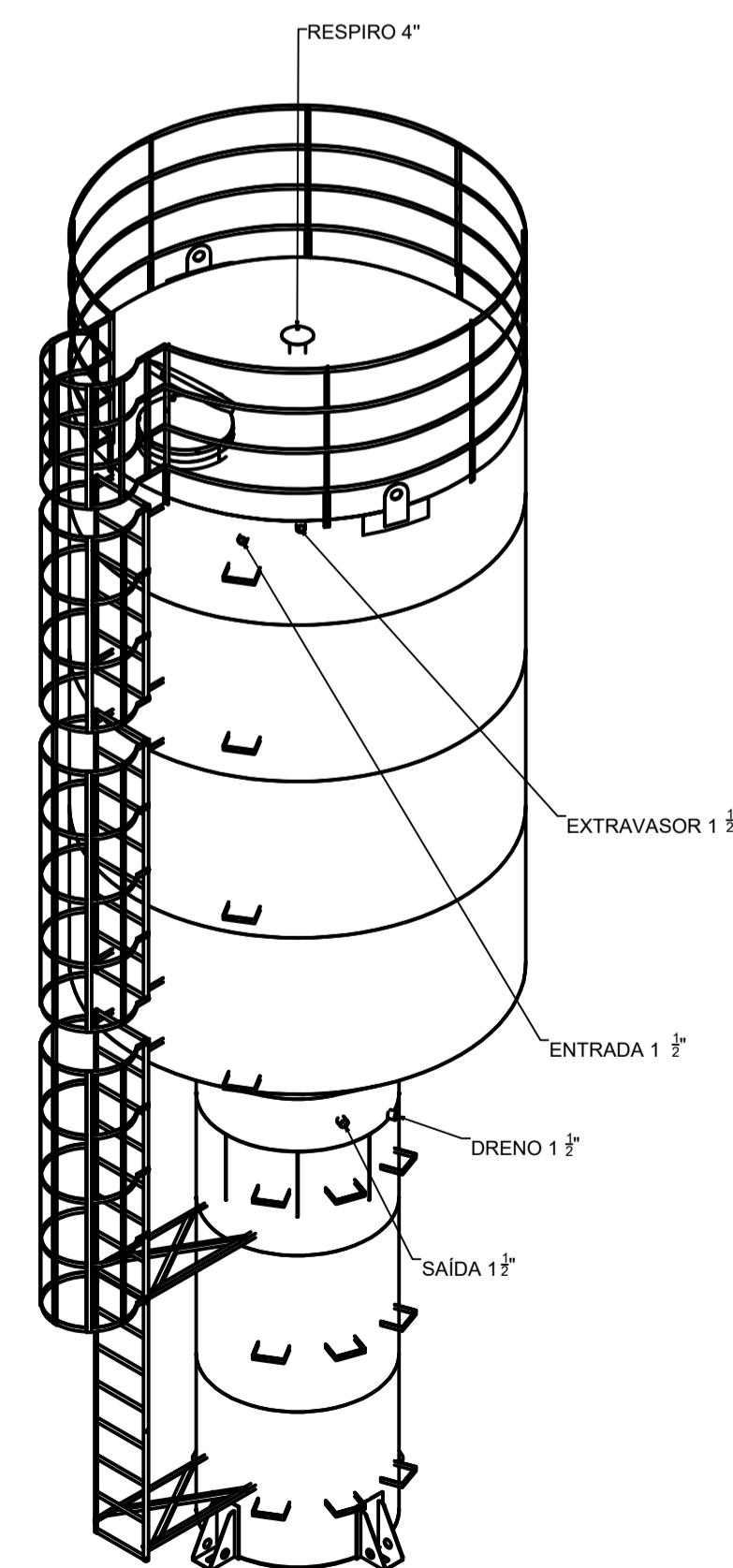

VISTA EM PERSPECTIVA ISOMÉTRICA 2  
SEM ESCALA

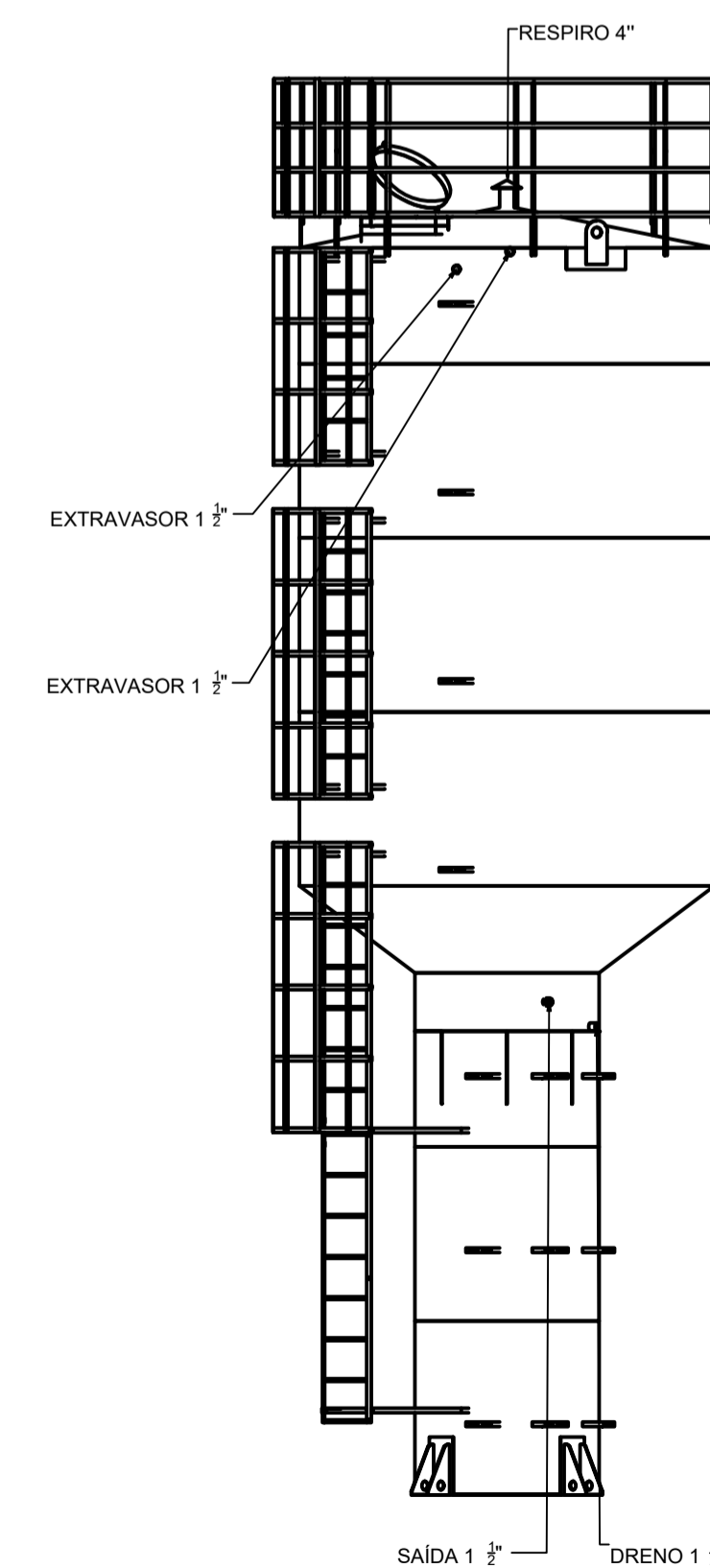

VISTA LATERAL 3  
ESCALA: 1:50

NOTAS:

1. COTAS E DIMENSÕES EM MILÍMETROS, SALVO ONDE INDICADO.

R00	09/08/2021	EMISSÃO INICIAL	DAC
REVISÃO	DATA	DESCRIÇÃO	RESP.



Prefeitura Municipal  
de Pouso Alegre

 Rua Miguel Viana, n.º 81, Sala 12 Bairro Morro Chic CEP: 37500-080 - Itajubá / MG Tel: (35) 3623-5720 www.dacengenharia.com.br	GERÊNCIA DE PROJETOS DENIS DE SOUZA SILVA CREA-MG-127.216/D
	COORDENAÇÃO DE PROJETOS ALOISIO CAETANO FERREIRA CREA-MG-97.132/D
RESPONSÁVEL TÉCNICO ENGR. CIVIL FLÁVIA C. BARBOSA CREA-MG-187.842/D	PROJETO FLÁVIA C. BARBOSA
DESENHO MARCELA CABRAL	

EMPRESAMENTO		DISCIPLINA
PROJETO DE ABASTECIMENTO DE ÁGUA - E.M. PROFESSORA MARIA BARBOSA		HIDRÁULICO
ENDEREÇO	BR-381 KM 807, BAIRRO ALGODÃO POUSO ALEGRE - MINAS GERAIS	FASE DO PROJETO
ASSUNTO	PROJETO DE ABASTECIMENTO DE ÁGUA PARA A ESCOLA MARIA BARBOSA REPRESENTAÇÃO DO RESERVATÓRIO TIPO TAÇA PLANTA, CORTES E LISTA DE MATERIAIS	EXECUTIVO
DATA INICIAL	09/08/2021	FOLHA Nº
ESCALA	INDICADA	03
REVISÃO	R00	
ARQUIVO	DAC-FMPA-PCA-DE-PE-R00.DWG	