

QUADRO DE ÁREAS	
GINÁSIO POLIESPORTIVO 1 - 1º PAVTO	2.642,00m ²
GINÁSIO POLIESPORTIVO 1 - TERREO 1	580,00m ²
GINÁSIO POLIESPORTIVO 1 - TERREO 2	731,00m ²
GINÁSIO POLIESPORTIVO 2 - 1º PAVTO	1.675,00m ²
GINÁSIO POLIESPORTIVO 2 - TERREO	211,00m ²
VESTIÁRIO MASCULINO	77,00m ²
VESTIÁRIO FEMININO	77,00m ²
FORRADA	58,00m ²
CHURRASQUEIRA	43,00m ²
CANTINA	23,00m ²
BANHEIRO PNE	12,00m ²
ÁREA TOTAL	6.133,00m ²

SIMBOLOGIA	
	EXTINTOR CARGA DE PÓ BC 6kg
	EXTINTOR CARGA DE PÓ ABC 6kg
	EXTINTOR DE CARGA D'ÁGUA AP-24 10 LITROS
	PONTO DE ILUMINAÇÃO DE EMERGÊNCIA
	DIREÇÃO DO FLUXO DA ROTA DE FUGA
	SAÍDA FINAL DA ROTA DE FUGA
	AVISADOR SONORO TIPO SIRENE
	ACIONADOR MANUAL DO SISTEMA DE DETECÇÃO E ALARME
	RESERVA DE INCÊNDIO
	HIDRANTE SIMPLES
	BOMBA DE INCÊNDIO
	HIDRANTE DE RECALQUE SEM VÁLVULA DE REVENÇÃO

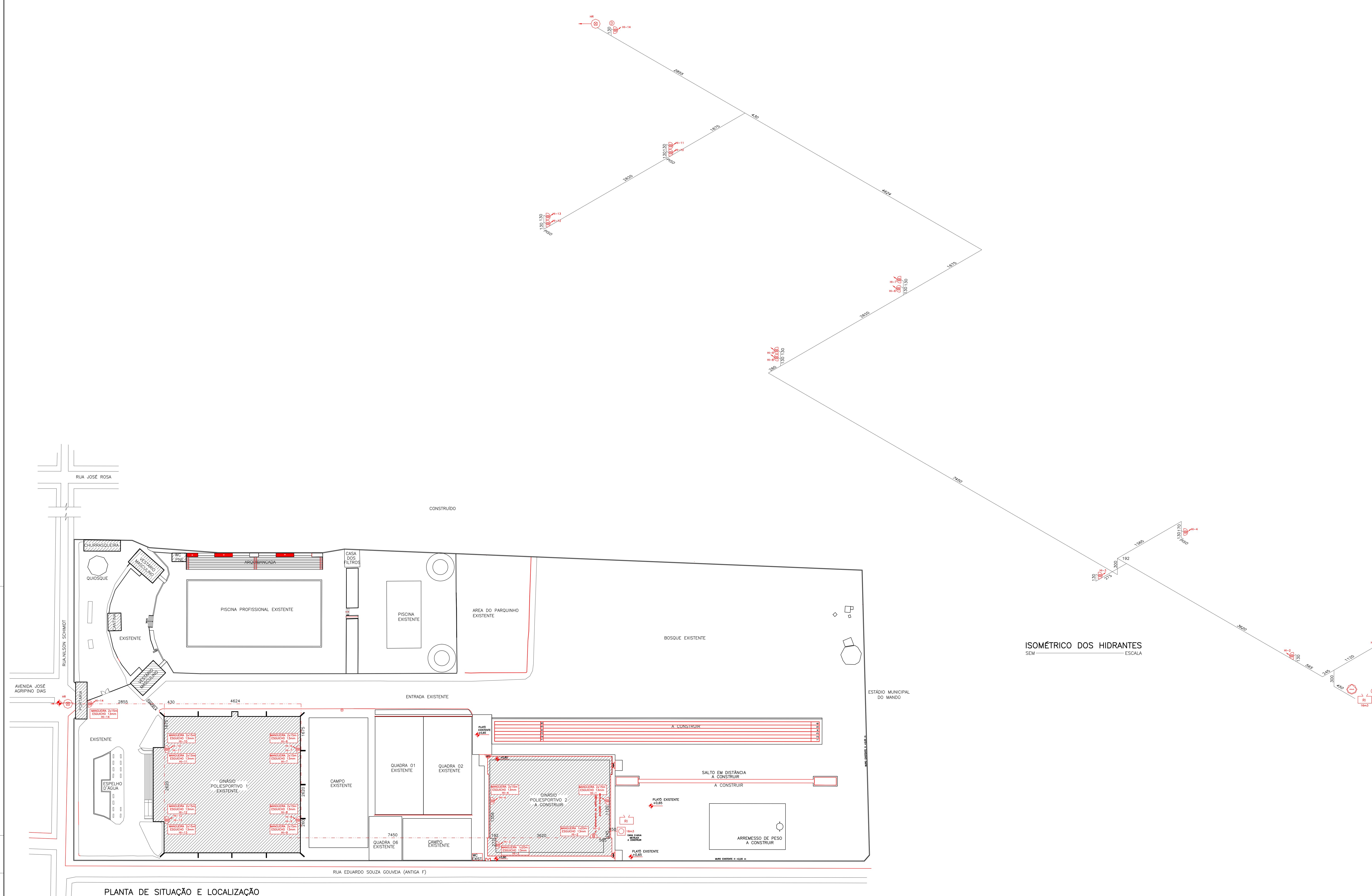

PLANTA DE SITUAÇÃO E LOCALIZAÇÃO
ESCALA 1:500

CLASSIFICAÇÃO	DATA	EXECUT.	VISTO	APROV.
a				
b				
c				

ALTERAÇÕES

NOTA

PROPRIETÁRIO/RESPONSÁVEL PELO USO
PREFEITURA MUNICIPAL DE POUSO ALEGRE - PRAÇA DE ESPORTES
CNPJ 18675983/0001-21
ENDEREÇO DA EDIFICAÇÃO
RUA NILSON SCHMIDT S/Nº
BAIRRO JARDIM OLÍMPICO
CEP 37.500-000 POUSO ALEGRE - MG

ONEPP
CORPORATIVA

PROPRIETÁRIO: RAFAEL PAULA MOURA GONCALVES
CPF: 18679983/0001-21
PREFEITURA MUNICIPAL DE POUSO ALEGRE

PROJETADEIRO: LUIZ CARLOS
DATA: JUNHO / 2015

PREFEITURA MUNICIPAL DE POUSO ALEGRE

PRAÇA DE ESPORTES
PROJETO DE SEGURANÇA CONTRA INCÊNDIO E PÂNICO
PROJETO TÉCNICO

ESCALA	INDICADA
1:500	02
FOLHA	02 de 04