

MAPA DE LOCALIZAÇÃO
ESCALA: 1:5.000

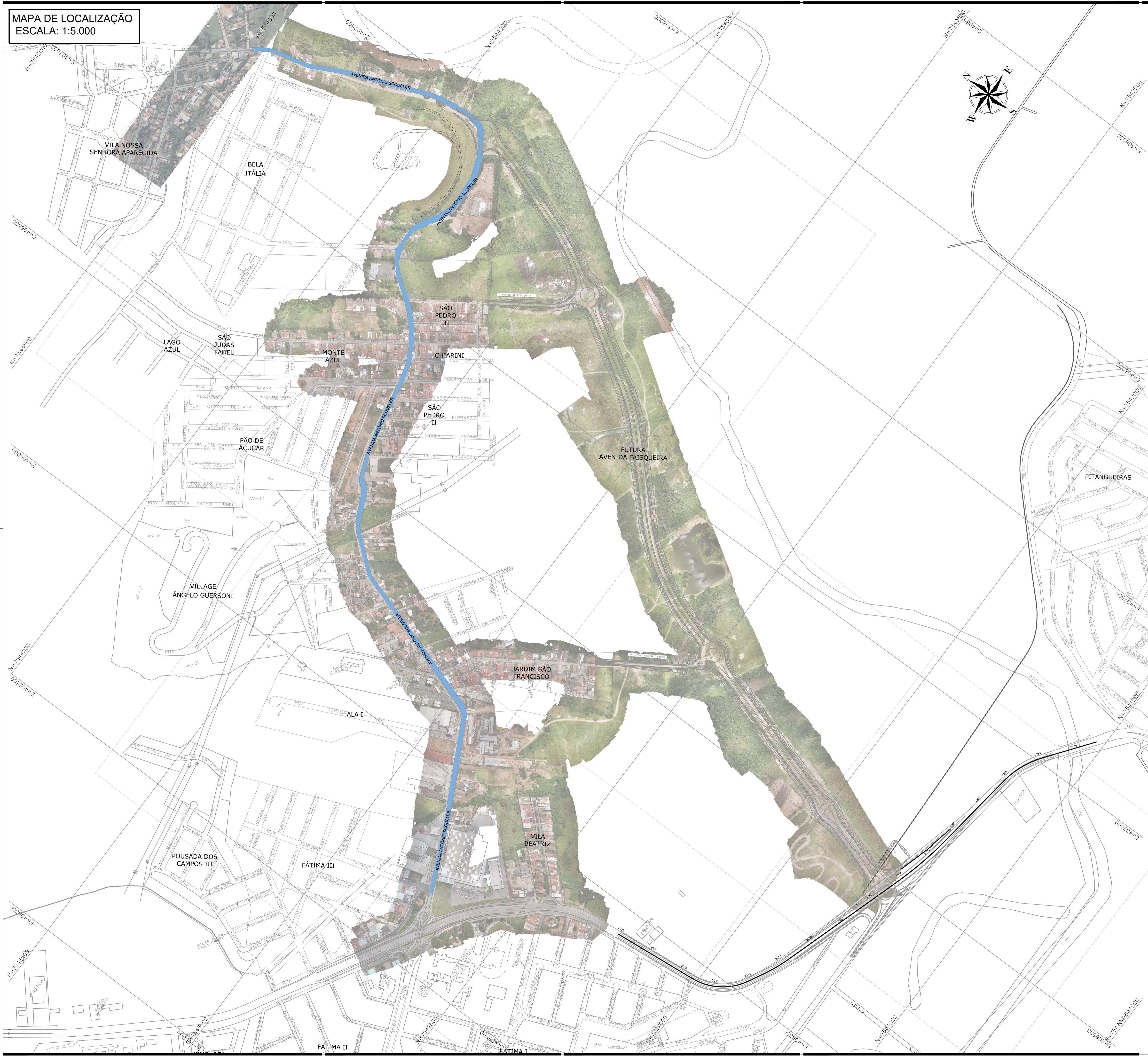

LEGENDA:

 ÁREA DO PROJETO

NOTAS:

1. COTAS E DIMENSÕES EM METRO, EXCETO ONDE INDICADO;
2. BASE DE DADOS UTILIZADA: AEROFOTOGRAMETRIA DE POUSO ALEGRE (2008).

REV. 02	21/02/20	ATENDIMENTO AO RELATÓRIO DE ANÁLISE DA SEGOV	DAC
REV. 01	10/02/20	COMPLEMENTO PARA PROJETO DE DRENAGEM URBANA	DAC
REV. 00	29/01/20	EMIÇÃO INICIAL	DAC
REVISÃO: DATA :	DESCRIÇÃO:		RESP.:

CLIENTE



Prefeitura Municipal
de **Pouso Alegre**

 Rua Miguel Vianna, nº 81, Sala 12 Bairro Morro Chic CEP: 37500-080 – Itajubá / MG Tel: (35) 3623-5720 www.dacengenharia.com.br	GERÊNCIA DE PROJETOS WILLIAM BARADEL LARI
	COORDENAÇÃO DE PROJETOS DENIS DE SOUZA SILVA CREA: MG-127.216/D RESPONSÁVEL TÉCNICO ENGR. CIVIL FLÁVIA C. BARBOSA CREA: MG-187.842/D PROJETO FELIPE GUIMARÃES ALEXANDRE DESENHO SABRINA PARO

REQUALIFICAÇÃO VIÁRIA DA AV. ANTÔNIO SCODELER	
ENDEREÇO AV. PREF. ANTÔNIO SCODELER, BAIRRO FAISQUEIRA POUSO ALEGRE – MINAS GERAIS	LOCALIZAÇÃO FASE DO PROJETO EXECUTIVO
ASSUNTO MAPA DE LOCALIZAÇÃO DA ÁREA DE PROJETO	FOLHA Nº. 01

DATA INICIAL	ESCALA	REVISÃO	ARQUIVO
29/01/2020	INDICADA	R02	01-DAC-FMPA-SCO-PE-LOC-R02.DWG