



Congregação das Missionárias Filhas do Coração de Maria
Endereço – Av. Erickson Flavio da Silva, 2230, São João.

Pouso Alegre- MG – CEP -37.550-400

Telefone- (35) 3423-8890

E-mail – madreguellrecanto@gmail.com

CNPJ- 42.481.770/0001-43

7. PRAZO DE EXECUÇÃO

O Prazo de execução é de 12(doze) meses, conforme descrito no plano de trabalho.

8. PREVISÃO DE RECEITAS

Origem	Valor
Repassse	R\$100.000,00 em cota única

9. PREVISÃO DE DESPESAS

Quadro de Recursos Humanos

Cargo/Função	QT D	Período (meses)	Carga horária semanal	Valor mensal sem encargos por profissional	Encargos por profissional	Transp. por profissional	Alimentação por profissional	Valor mensal unitário com encargos, transp. e alimentação	Valor mensal total com encargos, transp. e alimentação	Valor Total anual
Fisioterapeuta	01	12	12hs.	R\$ 1.707,27	-	-	-	-	-	R\$ 20.487,24
Educador Social	01	12	20hs.	R\$ 2.511,48	-	-	-	-	-	R\$ 30.137,76
Coordenador	0	12	08hs	R\$ 1.840,00	-	-	-	-	-	R\$ 22.080,00
TOTAL										R\$ 72.705,00

Despesas Operacionais (material de consumo, serviços de terceiros, dentre outras indispensáveis para operacionalização do projeto)

Descrição	Quantidade	Valor Unitário	Valor Total
Espelho de parede	01	R\$ 730,00	R\$ 730,00
Lâmpada de infra vermelho	1	R\$ 104,00	R\$ 104,00

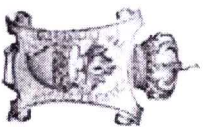

Congregação das Missionárias Filhas do Coração de Maria
Endereço – Av. Erickson Flavio da Silva, 2230, São João.

Pouso Alegre- MG – CEP -37.550-400

Telefone- (35) 3423-8890

E-mail – madreguellrecanto@gmail.com

CNPJ- 42.481.770/0001-43

Suporte de infra vermelho de mesa - VAGALLUMY	1	R\$ 94,00	R\$ 94,00
Eletroestimulador FESMED IV (TENS/FES Russa) - CARCI	1	R\$ 2.692,00	R\$ 2.692,00
Ultrasson portátil SONOMED V (1 e 3mhz - CARCI	1	R\$ 2.540,00	R\$ 2.540,00
Caneta Laser 650 NM - CARCI	1	R\$ 1.820,00	R\$ 1.820,00
Aparelho Laserterapia - LASERMED	1	R\$ 1.650,00	R\$ 1.650,00
Gel condutor 5Kg	1	R\$ 34,00	R\$ 34,00
Massageador elétrico Hamer - DELLAMED	1	R\$ 204,00	R\$ 204,00
Travesseiro Hospitalar - LUCKSPUMA	3	R\$ 65,00	R\$ 195,00
Rolo de posicionamento 10x60 (pequeno) cor azul escuro - CARCI	1	R\$ 85,00	R\$ 85,00
Rolo de posicionamento 20x60 (médio) cor azul escuro - CARCI	1	R\$ 147,00	R\$ 147,00
Rolo de posicionamento 30x60 (grande) cor azul escuro - CARCI	1	R\$ 255,00	R\$ 255,00
Cunha (triângulo) de posicionamento de 15cm (pequena) - CARCI	2	R\$ 190,00	R\$ 380,00
Cunha (triângulo) de posicionamento de 30cm (grande) - CARCI	1	R\$ 238,00	R\$ 238,00
Kit de aparelho de pressão + estetô - PAMED	1	R\$ 165,00	R\$ 165,00
Andador Triciclo	1	R\$ 690,00	R\$ 690,00
Mini bike ergométrica - SUPERMEDY	1	R\$ 220,00	R\$ 220,00
Bola suíca 45cm - HIDROLITGH	1	R\$ 91,00	R\$ 91,00
Bola suíca 65cm - HIDROLITGH	1	R\$ 110,00	R\$ 110,00
Bola feijão - HIDROLITGH	1	R\$ 115,00	R\$ 115,00
Prancha de equilíbrio	1	R\$ 310,00	R\$ 310,00
Disco de equilíbrio inflável	1	R\$ 134,00	R\$ 134,00
Estepe	1	R\$ 142,00	R\$ 142,00

Para

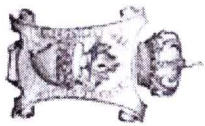

Congregação das Missionárias Filhas do Coração de Maria
Endereço – Av. Erickson Flavio da Silva, 2230, São João.

Pouso Alegre- MG – CEP -37.550-400

Telefone- (35) 3423-8890

E-mail – madreguellrecanto@gmail.com

CNPJ- 42.481.770/0001-43

Mini cama elástica (jump)	1	R\$ 329,00	R\$ 329,00
Balancinho de pé para equilíbrio e propriocepção - CARCI	1	R\$ 350,00	R\$ 350,00
Bengala 4 pontas	2	R\$ 110,00	R\$ 220,00
Ki de agilidade (10 Cones C/ Barreira + 10 Pratos + Escada De Agilidade)	1	R\$ 229,00	R\$ 229,00
KIT de faixa elásticas (leve, média, forte e extra forte) - HIDROLITGH	3	R\$ 143,00	R\$ 429,00
KIT de faixa mini Band - HIDROLITGH	1	R\$ 51,10	R\$ 51,10
Overboll 20cm (Bola de exercício)	3	R\$ 38,80	R\$ 116,40
Bolinha exercitadora lisa	17	R\$ 7,50	R\$ 127,50
Bolinha exercitadora cravo	17	R\$ 9,00	R\$ 153,00
Kit de bastão 1,5m (com 8 unidades)	2	R\$ 212,00	R\$ 424,00
Tapete sensorial (KIT c/ 5 tapetes - 27x27cm)	1	R\$ 330,00	R\$ 330,00
Tatames de EVA (tapete) - 172x61x4cm - HIDROLITGH	1	R\$ 75,00	R\$ 75,00
Colchonete c/ revestimento em napa D18 - 60X100X3.5cm	5	R\$ 58,00	R\$ 290,00
Escada de dedos (Tábua Escada Digita Para Fisioterapia e Reabilitação)	1	R\$ 239,00	R\$ 239,00
Protetor de colchão solteiro silicone c/ zíper	17	R\$ 76,00	R\$ 1.292,00
Almofada caixa de ovo quadrada	5	R\$ 30,00	R\$ 150,00
TOTAL		R\$ 17.950,00	
Descrição	Quantidade	Valor Unitário	Valor Total
Tablado em madeira 160x200x50cm - CARCI	1	R\$ 2.265,00	R\$ 2.265,00
Barras paralelas de 2 metros em aço pintadas - CARCI	1	R\$ 2.890,00	R\$ 2.890,00

Paula

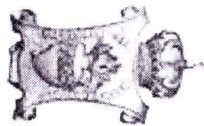

Congregação das Missionárias Filhas do Coração de Maria
Endereço – Av. Erickson Flavio da Silva, 2230, São João.
Pouso Alegre- MG – CEP -37.550-400
Telefone- (35) 3423-8890
E-mail – madreguellrecanto@gmail.com
CNPJ- 42.481.770/0001-43

Espaldar (Barra sling) - CARCI	1	R\$ 1.590,00	R\$ 1.590,00
Escada de canto c/ rampa e corrimão duplos - CARCI	1	R\$ 2.600,00	R\$ 2.600,00
TOTAL		R\$ 9.345,00	

QUADRO RESUMO DE DESPESAS

Natureza da despesa	Origem do recurso (Repassse ou Contrapartida)	Valor anual estimado
Despesas com Recursos Humanos	Repassse	R\$ 72.705,00
Despesas operacionais	Repassse	R\$ 17.950,00
Despesas com materiais permanentes	Repassse	R\$ 9.345,00
VALOR TOTAL ANUAL DE DESPESAS:		R\$ 100.000,00

13. CONTRAPARTIDA

Esopago físico, água, energia.

14. DATA E ASSINATURA

Pouso Alegre/MG, 26 de fevereiro de 2024.

Assinado de forma digital por
CONGREGAÇÃO DAS
MISSIONARIAS
MISSIONARIAS FILHAS DO
CORAÇÃO DE:42481770000143
Dados: 2024.02.26 15:00:07
-03'00'

CONGREGAÇÃO DAS
MISSIONARIAS
FILHAS DO CORAÇÃO
DE:42481770000143